

6.6 รายงานผลการดำเนินงานด้านความสะอาด



รายงานทำความสะอาดประจำเดือน กรกฎาคม 2568

**หน่วยงาน เซ็นทรัล ภูเก็ต เฟสติวัล
บริษัท คลีนนิ่ง เซอร์วิส โซลูชั่น จำกัด**

รายงานอัตรากำลังพล

สัญญาจ้าง

วันที่ 1-31 กรกฎาคม 2568

- รอบเช้า 23 คน / รอบดึก 10 คน
- รวมพนักงาน 33 คน

สรุปยอดขาดจุด

ตั้งแต่วันที่ 1-31 กรกฎาคม 2568

- | | |
|----------------|-------------|
| 1. Plaza | ไม่มีขาดจุด |
| 2. Parking | ไม่มีขาดจุด |
| 3. Surrounding | ไม่มีขาดจุด |

- พนักงาน ขาด 0 แรง

รายงานอัตรากำลังพล

อัตรากำลังพล (รอบเช้า) ทั้งหมด 19 คน

รายชื่อหัวหน้างานและพนักงานทำความสะอาด – รอบเช้า 10.00 น. – 22.00 น.

รอบการทำงาน 10.00 - 22.00 น.			
ลำดับ	ชื่อ-สกุล	ตำแหน่ง	พื้นที่รับผิดชอบ
1		ผู้จัดการหน่วยงาน	ตรวจงานทั่วไป
2		หัวหน้างาน	ตรวจงานทั่วไป
3		พนง.ทำความสะอาด	Surrounding-รอบนอก
4		พนง.ทำความสะอาด	พื้นที่ ชั้น B,ห้องน้ำ B1,จยย./โหลดลิ่ง
5		พนง.ทำความสะอาด	ออฟฟิศ P1-P2 ,ห้องพัสดุ,ห้องน้ำ B1-B2,โถงลิฟท์ บันไดเลื่อน,ห้อง LP
6		พนง.ทำความสะอาด	พื้นที่ชั้น 1 Tops
7		พนง.ทำความสะอาด	พื้นที่ชั้น 1 แกรนด์ฮอลล์
8		พนง.ทำความสะอาด	พื้นที่ชั้น 1 New Zone, บ่อปลา
9		พนง.ทำความสะอาด	พื้นที่ชั้น 1 ลานลม,ลานบัส,ห้องน้ำ 1/2
10		พนง.ทำความสะอาด	ห้องน้ำ 1/1
11		พนง.ทำความสะอาด	ห้องน้ำ 1/3
12		พนง.ทำความสะอาด	พื้นที่ชั้น 2 โซน IT,ลานลมชั้น 2,หน้า PWB
13		พนง.ทำความสะอาด	พื้นที่ชั้น 2 New Zone, รอบวอยฝั่ง H&M
14		พนง.ทำความสะอาด	ห้องน้ำ 2/1

รอบการทำงาน 10.00 - 22.00 น.			
ลำดับ	ชื่อ-สกุล	ตำแหน่ง	พื้นที่รับผิดชอบ
15		พนง.ทำความสะอาด	ห้องน้ำ 2/2 พื้นที่ชั้น 2 รอบวอยฝั่ง ais
16		พนง.ทำความสะอาด	ห้องน้ำ 2/3
17		พนง.ทำความสะอาด	ห้องน้ำ 2/4
18		พนง.ทำความสะอาด	พื้นที่ชั้น 3 ทางเดิน Food,sizzler,สะพานเชื่อม BnB
19		พนง.ทำความสะอาด	พื้นที่ชั้น 3 New Zone,Fuji,S&P,B2S
20		พนง.ทำความสะอาด	ห้องน้ำ 3/1
21		พนง.ทำความสะอาด	ห้องน้ำ 3/2,3/3+ออฟฟิศ ชั้น 3
22		พนง.ทำความสะอาด	พื้นที่ชั้น 4
23		พนง.ทำความสะอาด	ห้องน้ำ 4/1
24		พนง.ทำความสะอาด	สแปร์
25		พนง.ทำความสะอาด	สแปร์
26		พนง.ทำความสะอาด	สแปร์
27		พนง.ทำความสะอาด	สแปร์

รายงานอัตรากำลังพล

อัตรากำลังพล (รอบดึก) ทั้งหมด 11 คน (รวม สเปร์ 2 คน)

รายชื่อหัวหน้าและพนักงานทำความสะอาด – รอบดึก 22.00 น.- 10.00 น.

รอบการทำงาน 22:00-10:00 น.			
1		หัวหน้างาน	ตรวจงานทั่วไป
2		พนง.ทำความสะอาด	ปั่นพาสต้า+ปั่นเงา 1
3		พนง.ทำความสะอาด	ปั่นพาสต้า+ปั่นเงา 2
4		พนง.ทำความสะอาด	เช็ดหยากไย่ช่องแอร์+อุปกรณ์ตกแต่ง เก้าอี้ต้นไม้เทียม
5		พนง.ทำความสะอาด	ทำความสะอาดบันได+ขั้นบันไดเลื่อน 5 จุด
6		พนง.ทำความสะอาด	กวาดขยะลานจอด+รอบนอก+มีอบพื้นลานจอด P1,P2
7		พนง.ทำความสะอาด	ล้างห้องน้ำลูกค้า 12 จุด+ห้องน้ำพนักงาน 4 จุด
8		พนง.ทำความสะอาด	งานขัดล้าง+ปั่นเงา+เช็ดฝุ่น
9		พนง.ทำความสะอาด	งานขัดล้าง+ปั่นเงา+เช็ดฝุ่น
10		พนง.ทำความสะอาด	เดิน Auto 1, 2, 3, 4
11		พนง.ทำความสะอาด	สเปร์
12		พนง.ทำความสะอาด	สเปร์

รายงานประจำวัน เดือน กรกฎาคม 2568

แผนงานทำความสะอาด

งานประจำวัน

- ทำความสะอาดพื้นที่ ชั้น 1 – หน้า Top - Grand Hall

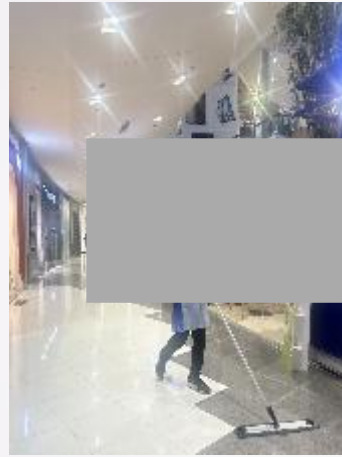

- ทำความสะอาดพื้นที่ ชั้น 1 – New Zone



รายงานประจำวัน เดือน กรกฎาคม 2568

แผนงานทำความสะอาด งานประจำวัน

- ทำความสะอาดพื้นที่ ชั้น 1 – ลานลม

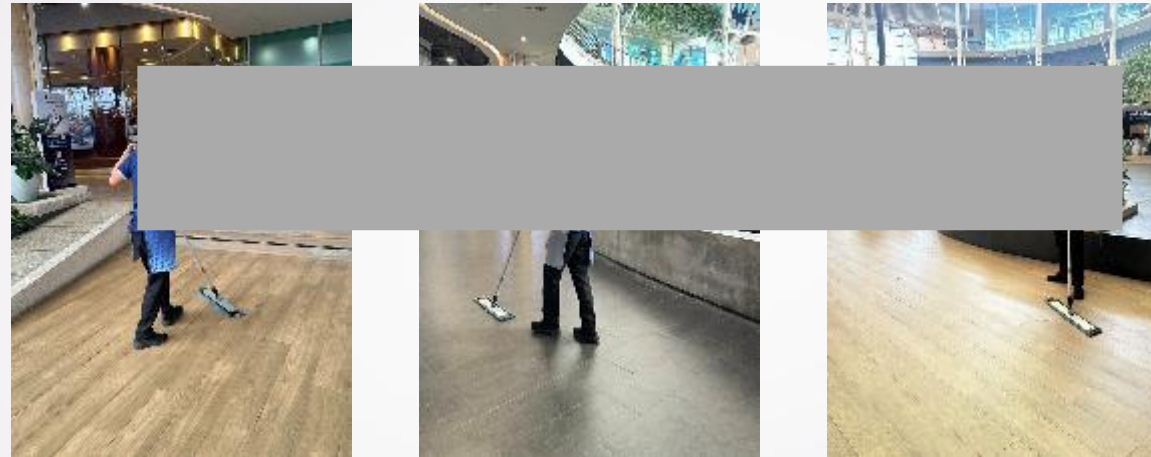

- ทำความสะอาดพื้นที่ ชั้น 2 – New Zone

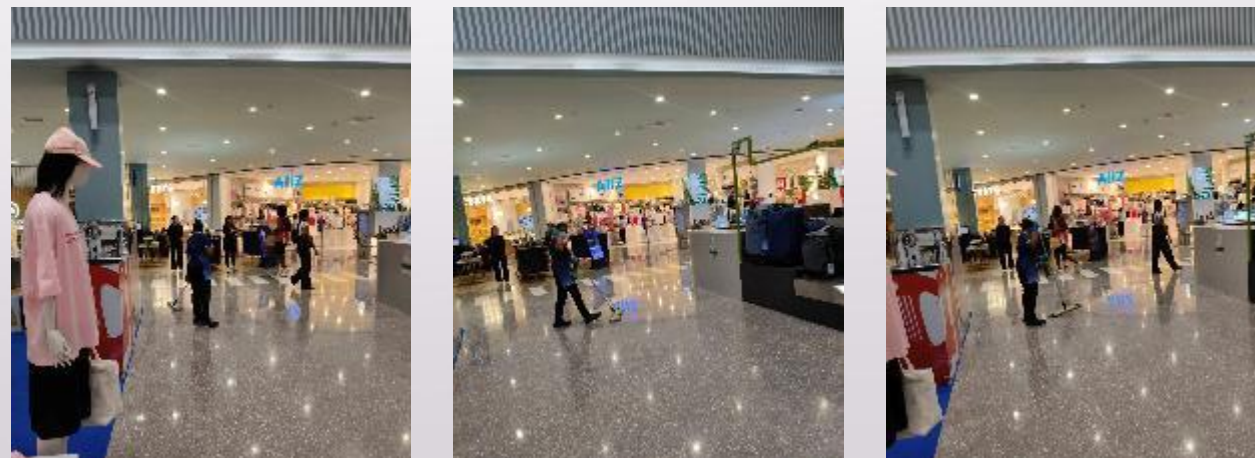

รายงานประจำวัน เดือน กรกฎาคม 2568

แผนงานทำความสะอาด

งานประจำวัน

- ทำความสะอาดพื้นที่ ชั้น 2 – Zone IT



- ทำความสะอาดพื้นที่ ชั้น 3 – New Zone

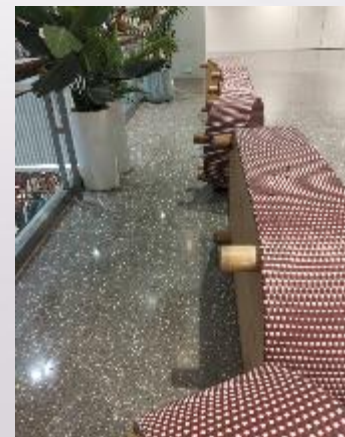

รายงานประจำวัน เดือน กรกฎาคม 2568

แผนงานทำความสะอาด งานประจำวัน

- ทำความสะอาดพื้นที่ ชั้น 3 – ทางเดิน Food, Sizzler, สะพานเชื่อม BnB



- ทำความสะอาดพื้นที่ ชั้น 4

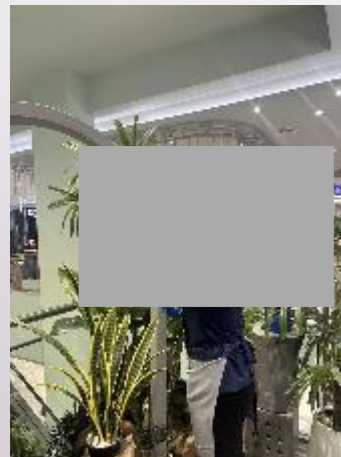

รายงานประจำวัน เดือน กรกฎาคม 2568

แผนงานทำความสะอาด

งานประจำวัน

- ทำความสะอาดพื้นที่ชั้น B

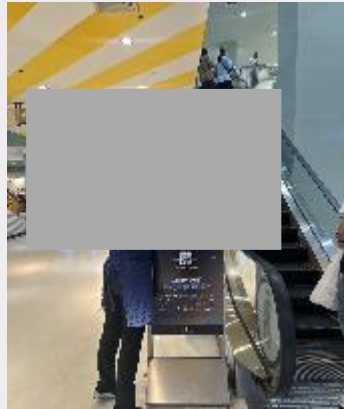

- ทำความสะอาดป้าย - เฟอ์นิเจอร์ - ของตกแต่ง

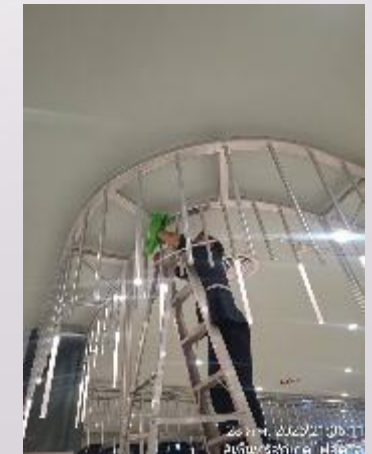
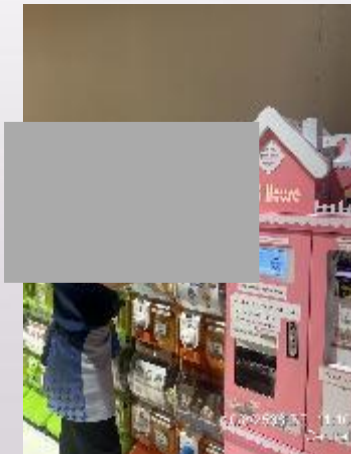
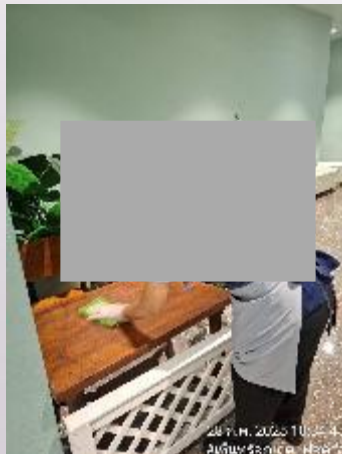

รายงานประจำวัน เดือน กรกฎาคม 2568

แผนงานทำความสะอาด

งานประจำวัน

- ทำความสะอาด Office CPN , ห้องการเงิน

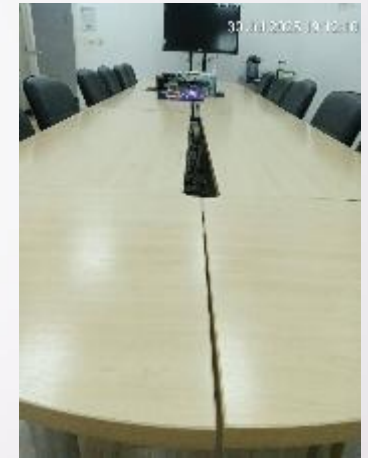

- ทำความสะอาดห้องระบบ

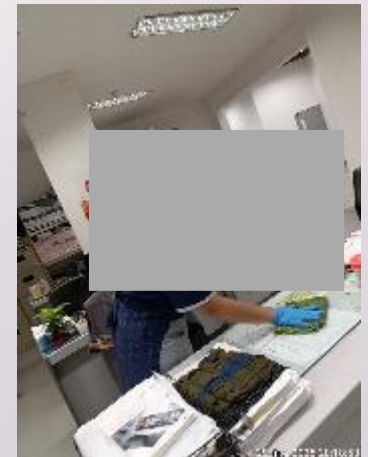
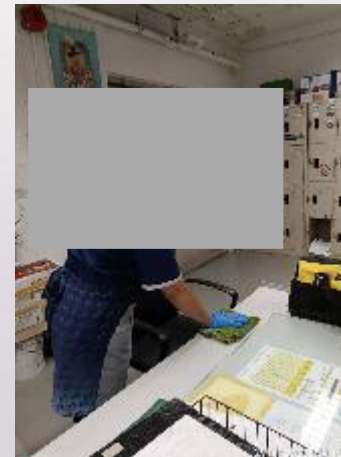

รายงานประจำวัน เดือน กรกฎาคม 2568

แผนงานทำความสะอาด

งานประจำวัน

- ทำความสะอาดห้องให้นมบุตร

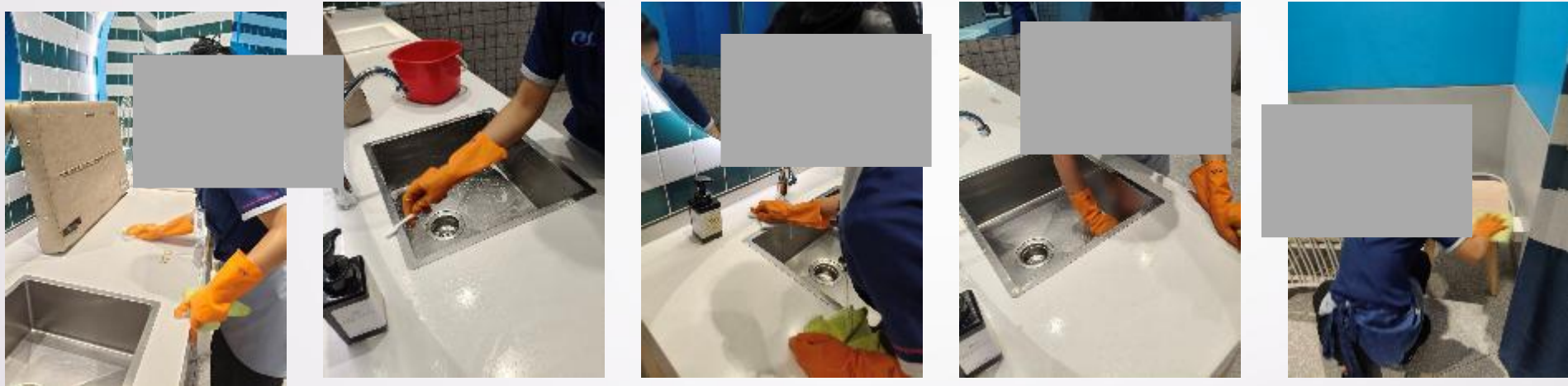

- ทำความสะอาดห้อง LP



รายงานประจำวัน เดือน กรกฎาคม 2568

แผนงานทำความสะอาด

งานประจำวัน

- ทำความสะอาดห้องอาคาร

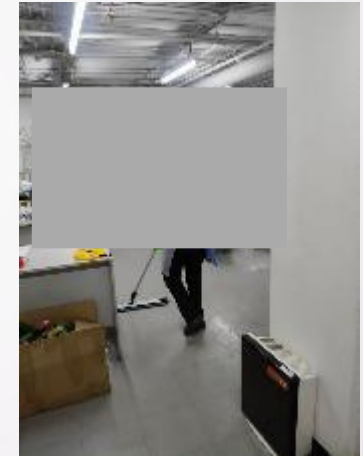
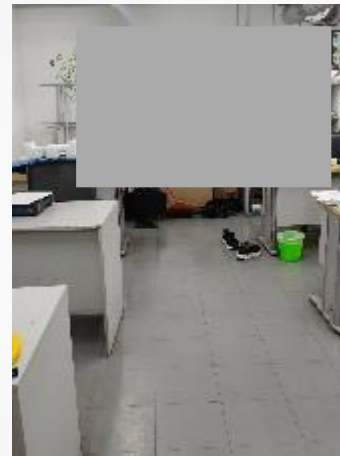

- ทำความสะอาดห้อง ละหมาด



รายงานประจำวัน เดือน กรกฎาคม 2568

แผนงานทำความสะอาด

งานประจำวัน

- ทำความสะอาดห้อง Wall Room

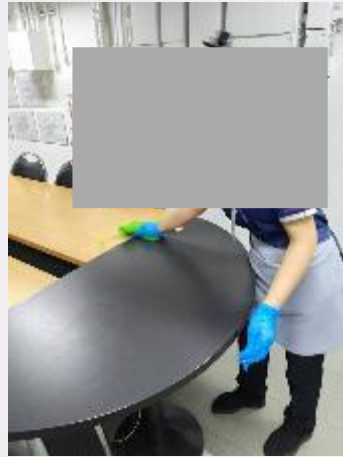

- ทำความสะอาดห้อง บก.



รายงานประจำวัน เดือน กรกฎาคม 2568

แผนงานทำความสะอาด งานประจำวัน

- ทำความสะอาดกวาดขยะ – ใบไม้รอบอาคาร และศาล



- ทำความสะอาดกวาด – ม็อบพื้นลานจอดรถ

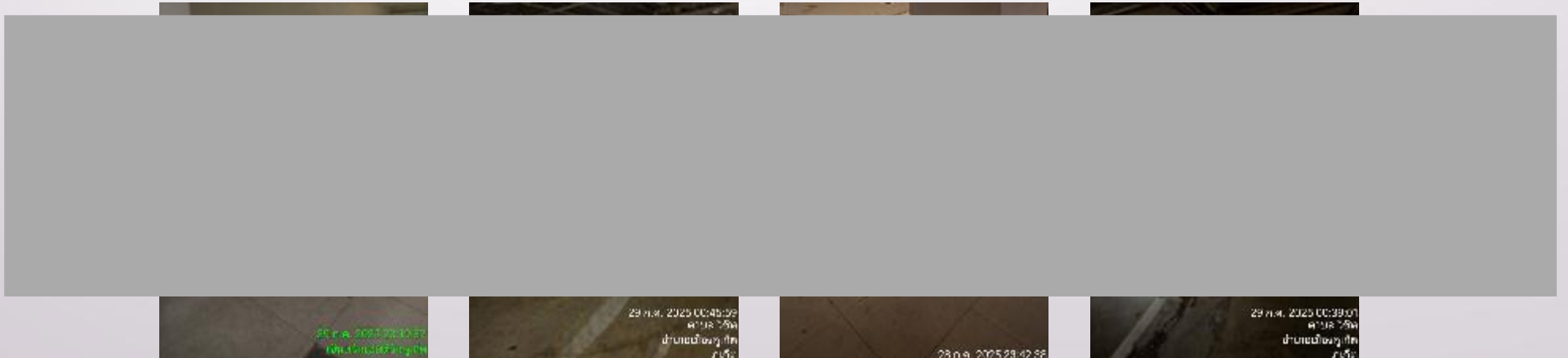

รายงานประจำวัน เดือน กรกฎาคม 2568

แผนงานทำความสะอาด

งานประจำวัน

- ทำความสะอาดราวจับบันไดเลื่อน และราวกันตก

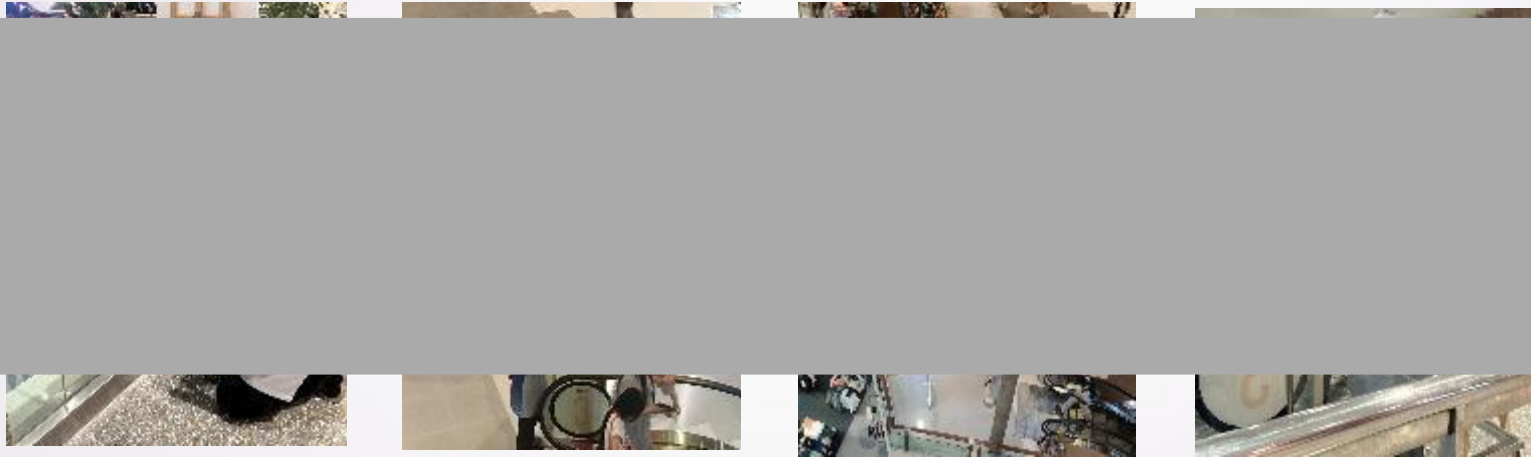

- เดินออกไล่จับฝุ่น

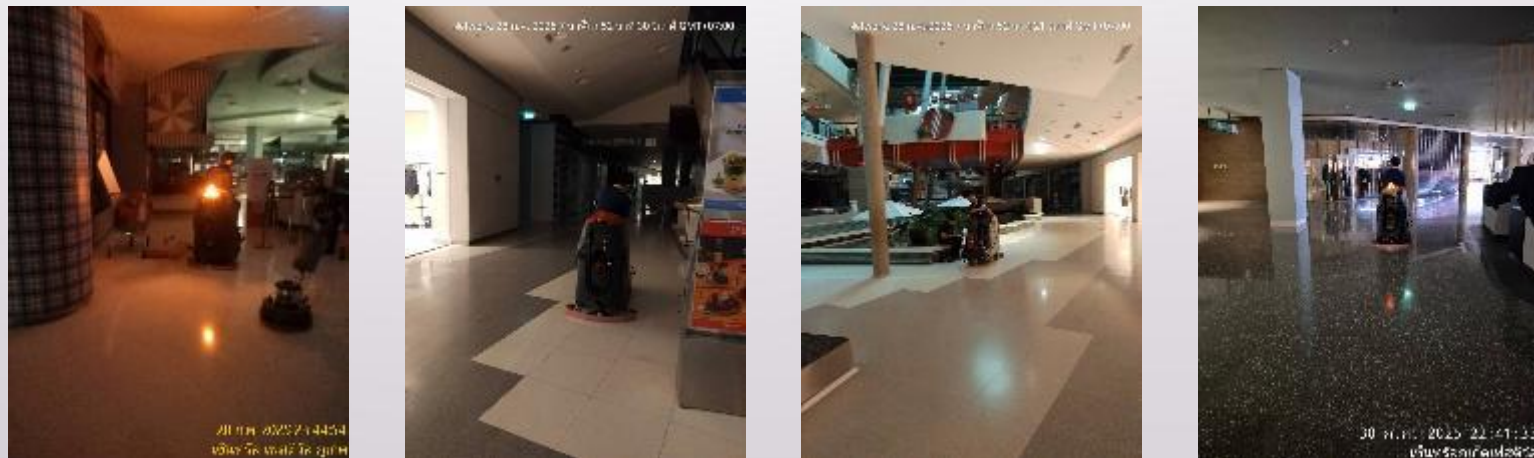

รายงานประจำวัน เดือน กรกฎาคม 2568

แผนงานทำความสะอาด

งานประจำวัน

- ทำความสะอาดลิฟต์ตู้ยก

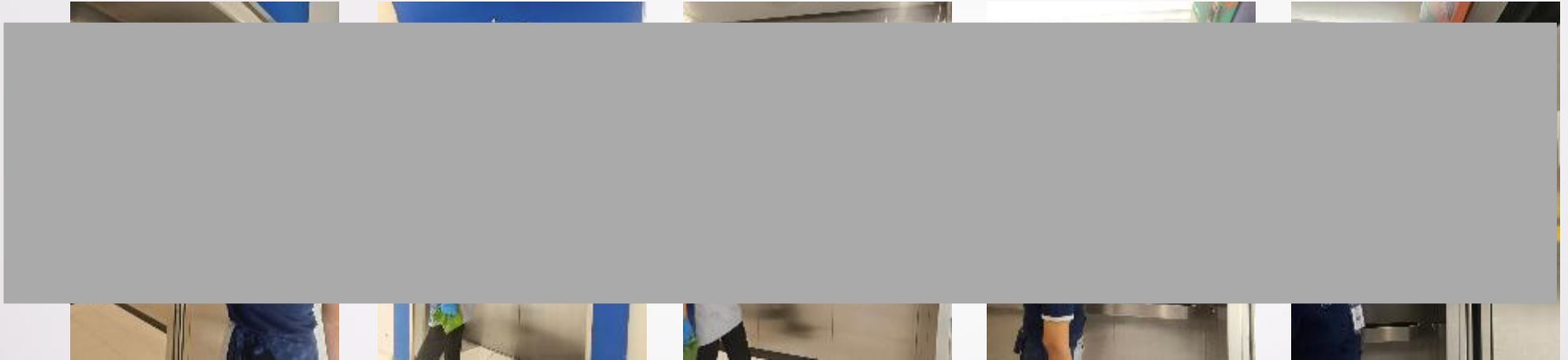

- ทำความสะอาดลิฟต์ชั้นสินค้า

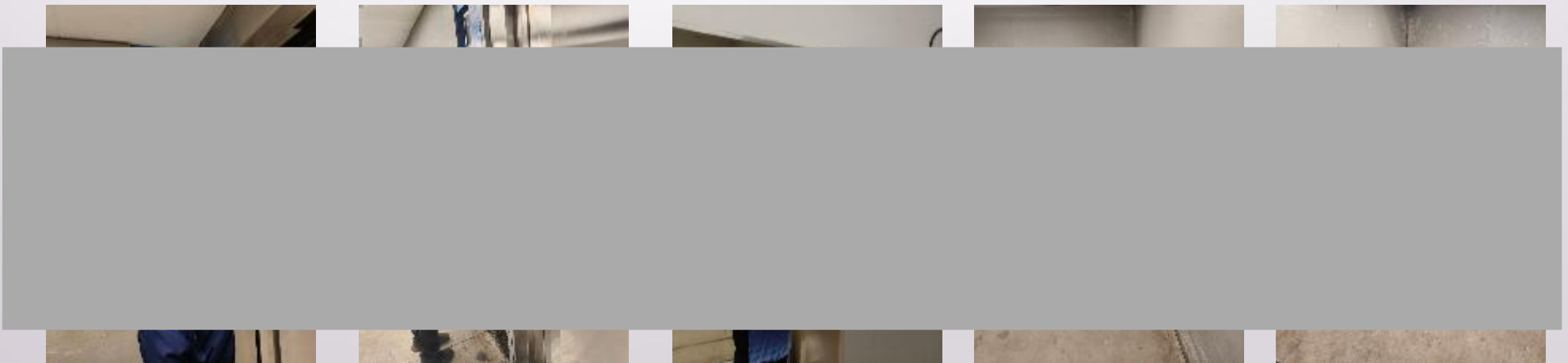

รายงานประจำวัน เดือน กรกฎาคม 2568

แผนงานทำความสะอาด

งานประจำวัน

- ทำความสะอาดห้องขยะเปียก

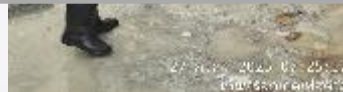

- ทำความสะอาดห้องขยะแห้ง

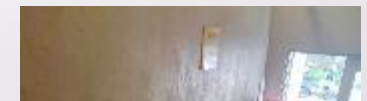
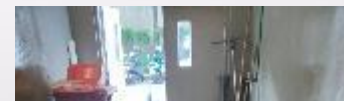
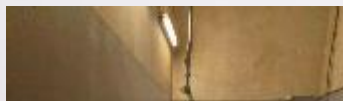

รายงานประจำวัน เดือน กรกฎาคม 2568

แผนงานทำความสะอาด

งานประจำวัน

- ทำความสะอาดห้องน้ำ B



- ทำความสะอาดห้องน้ำ P1, P2

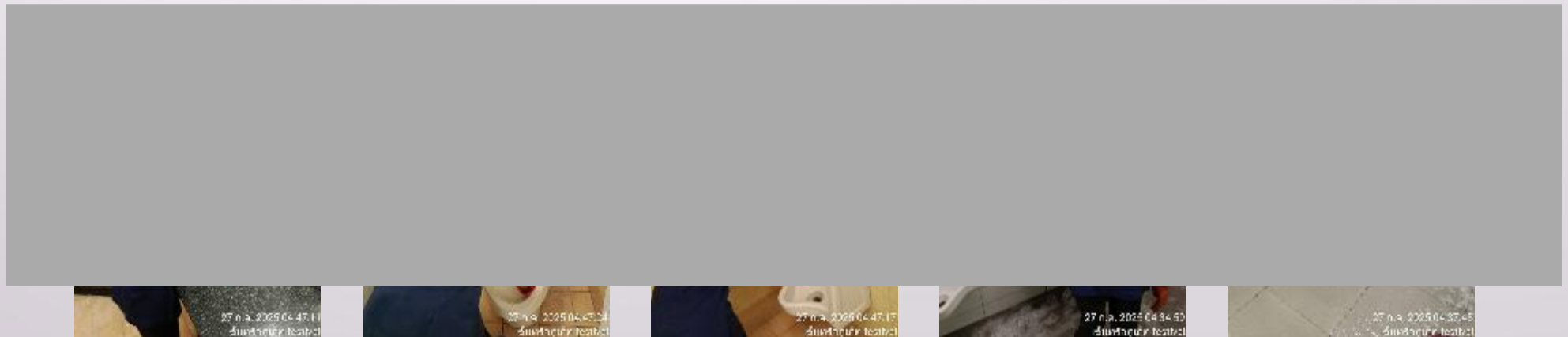

รายงานประจำวัน เดือน กรกฎาคม 2568

- ทำความสะอาดห้องน้ำ 1/1

แผนงานทำความสะอาด

งานประจำวัน

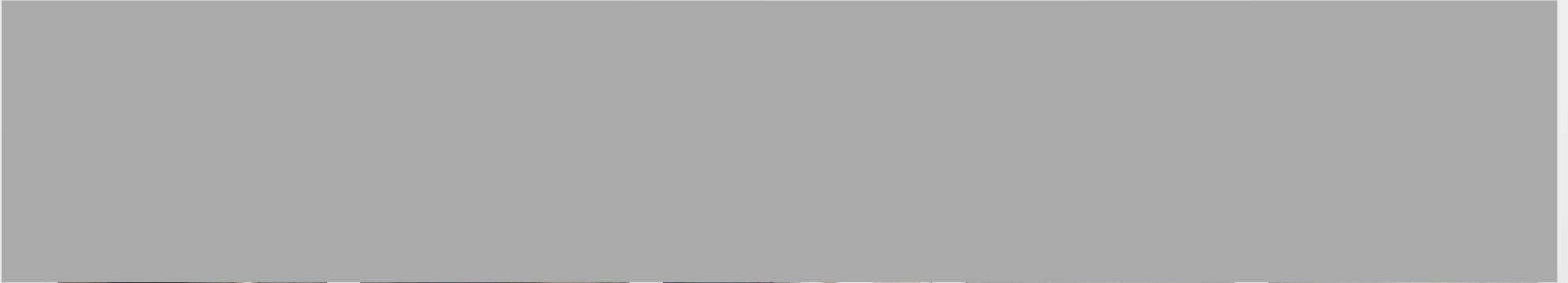

๑/๑



รายงานประจำวัน เดือน กรกฎาคม 2568

แผนงานทำความสะอาด

งานประจำวัน

- ทำความสะอาดห้องน้ำ 1/3

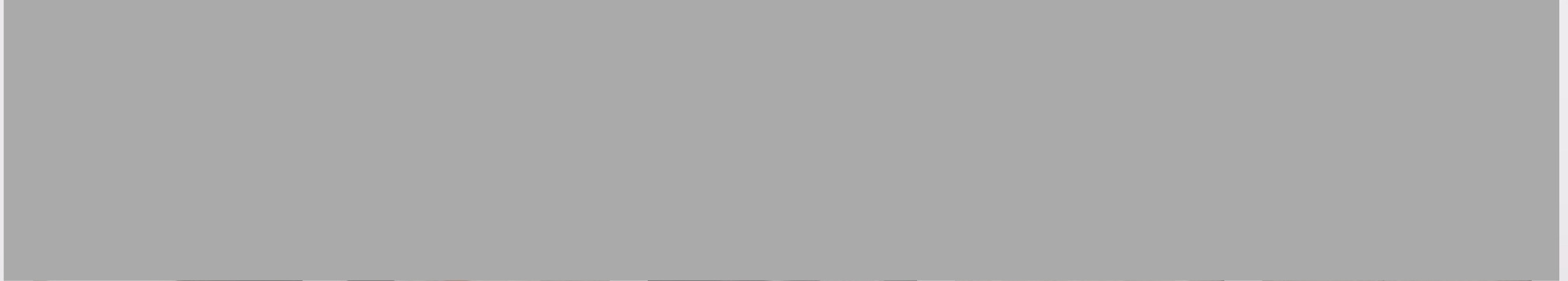

- ทำความสะอาดห้องน้ำ 2/1



รายงานประจำวัน เดือนมกราคม 2568

แผนงานทำความสะอาด

งานประจำวัน

- ทำความสะอาดห้องน้ำ 2/2



- ทำความสะอาดห้องน้ำ 2/3



รายงานประจำวัน เดือน กรกฎาคม 2568

แผนงานทำความสะอาด

งานประจำวัน

- ทำความสะอาดห้องน้ำ 2/4

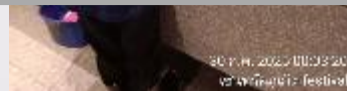

- ทำความสะอาดห้องน้ำ 3/1

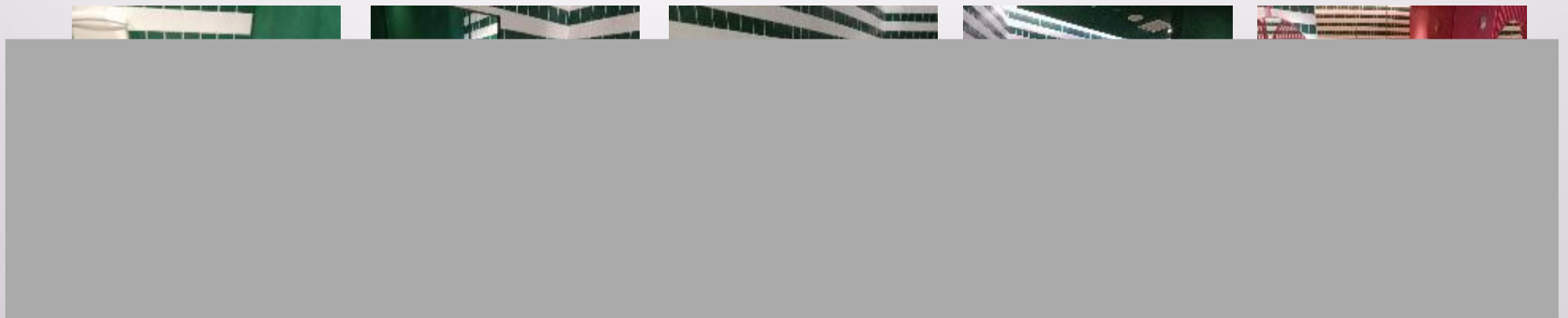

รายงานประจำวัน เดือน กรกฎาคม 2568

แผนงานทำความสะอาด

งานประจำวัน

- ทำความสะอาดห้องน้ำ 3/2, 3/3



- ทำความสะอาดห้องน้ำ 4/1



- สรุปงานทำความสะอาดประจำวัน เดือน กรกฎาคม 2568

1. ทำความสะอาดทั่วไป พื้นที่ชั้น 1 - 4
2. ทำความสะอาดป้าย – เฟอ์นิเจอร์ - ของตกแต่ง
3. ทำความสะอาด Office CPN
4. ทำความสะอาดห้องระบบ
5. ทำความสะอาดห้องให้นมบุตร
6. ทำความสะอาดห้อง LP
7. ทำความสะอาดห้อง อาคาร
8. ทำความสะอาดห้อง Wall Room
9. ทำความสะอาดห้องละหมาด ชาย-หญิง
10. ทำความสะอาดห้อง บก.
11. ทำความสะอาดกวาดใบไม้ เก็บขยะ รอบอาคาร
12. ทำความสะอาดกวาดขยะ – ม็อบพื้นลานจอดรถ
13. ทำความสะอาดเช็ดฝุ่นราวบันไดเลื่อน - ราวกันตก
14. ทำความสะอาดเดินออกโตพื้นที่ชั้น B - 4

15. ทำความสะอาดลิฟต์ลูกค้า - ลิฟต์ขนส่งสินค้า
16. ทำความสะอาดบันไดห้องขยะ
17. ทำความสะอาดห้องน้ำ ห้องน้ำ ชั้น B
18. ทำความสะอาดห้องน้ำ ห้องน้ำ ชั้น P1
19. ทำความสะอาดห้องน้ำ ห้องน้ำ ชั้น P2
20. ทำความสะอาดห้องน้ำ ห้องน้ำ ชั้น 1
21. ทำความสะอาดห้องน้ำ ห้องน้ำ ชั้น 2
22. ทำความสะอาดห้องน้ำ ห้องน้ำ ชั้น 3
23. ทำความสะอาดห้องน้ำ ห้องน้ำ ชั้น 4

รายงานประจำเดือน กรกฎาคม 2568

แผนงานทำความสะอาด

งานประจำสัปดาห์

- ทำความสะอาดรางระบายน้ำ - คาดฟ้า



- ทำความสะอาดรางระบายน้ำ และหลังคา Jetts

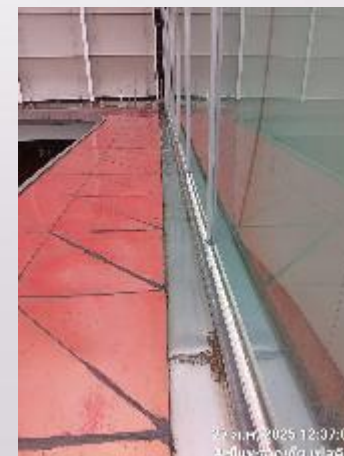

รายงานประจำสัปดาห์ เดือน กรกฎาคม 2568

แผนงานทำความสะอาด

งานประจำสัปดาห์

- ทำความสะอาดใต้ล้างศาลพระพรหม



- ทำความสะอาดตู้ดับเพลิง - ถังดับเพลิง

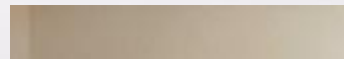

รายงานประจำสัปดาห์ เดือน กรกฎาคม 2568

แผนงานทำความสะอาด

งานประจำสัปดาห์

- ทำความสะอาดสถานีแก๊ส



- ทำความสะอาดห้องน้ำ



รายงานประจำสัปดาห์ เดือน กรกฎาคม 2568

แผนงานทำความสะอาด

งานประจำสัปดาห์

-ทำความสะอาดเก็บขยะ – จัดล้างโหลดึ่ง 1 - 2



รายงานประจำสัปดาห์ เดือน กรกฎาคม 2568

แผนงานทำความสะอาด

งานประจำสัปดาห์

- ทำความสะอาดขัดล้างพื้นห้องน้ำ - 1/1

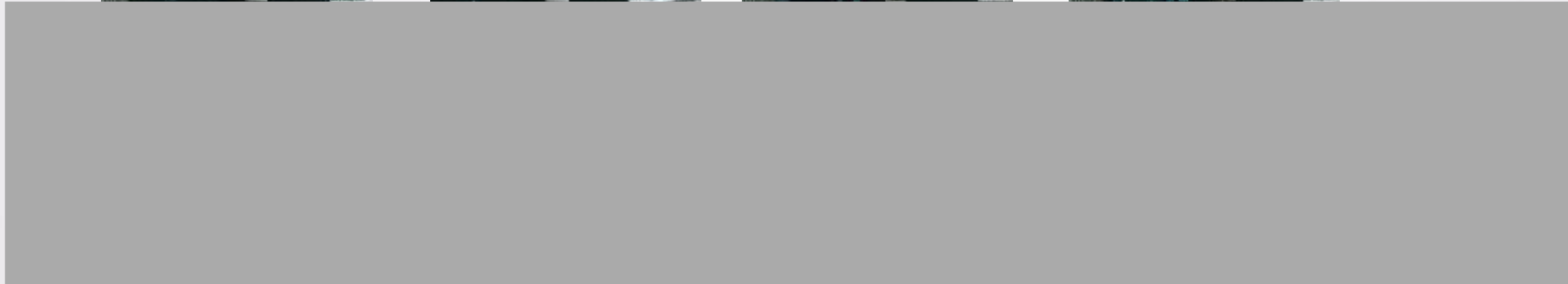
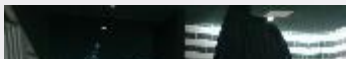

- ทำความสะอาดขัดล้างพื้นห้องน้ำ - 1/2



แผนงานทำความสะอาด

งานประจำสัปดาห์

รายงานประจำสัปดาห์ เดือน กรกฎาคม 2568

- ทำความสะอาดขัดล้างพื้นห้องน้ำ - 1/3



- ทำความสะอาดขัดล้างพื้นห้องน้ำ - 2/1



แผนงานทำความสะอาด

งานประจำสัปดาห์

รายงานประจำสัปดาห์ เดือน กรกฎาคม 2568

- ทำความสะอาดขัดล้างพื้นห้องน้ำ - 2/2



- ทำความสะอาดขัดล้างพื้นห้องน้ำ - 2/3

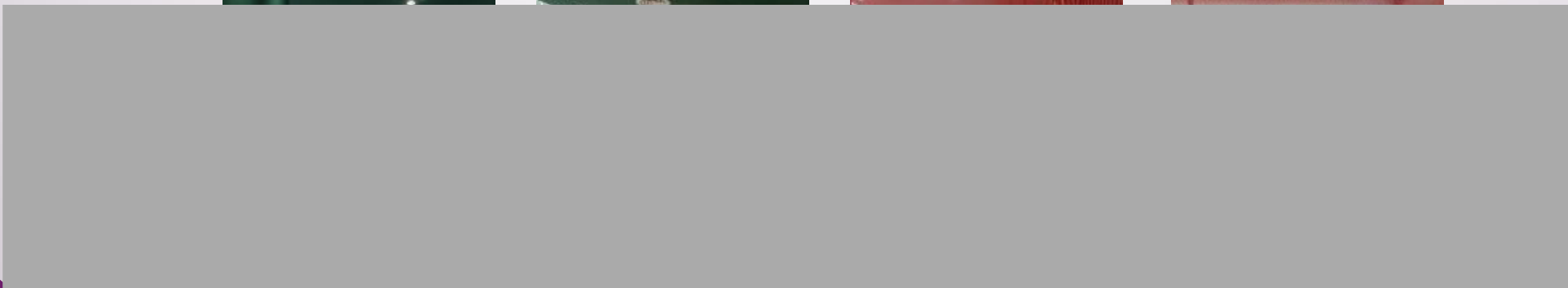

รายงานประจำสัปดาห์ เดือน กรกฎาคม 2568

แผนงานทำความสะอาด

งานประจำสัปดาห์

- ทำความสะอาดขัดล้างพื้นห้องน้ำ - 2/4

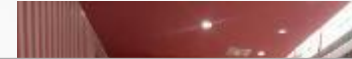

- ทำความสะอาดขัดล้างพื้นห้องน้ำ - 3/1



แผนงานทำความสะอาด

งานประจำสัปดาห์

รายงานประจำสัปดาห์ เดือน กรกฎาคม 2568

- ทำความสะอาดขัดล้างพื้นห้องน้ำ - 3/2

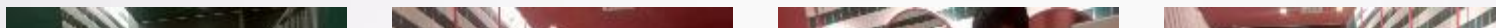

- ทำความสะอาดขัดล้างพื้นห้องน้ำ - 3/3

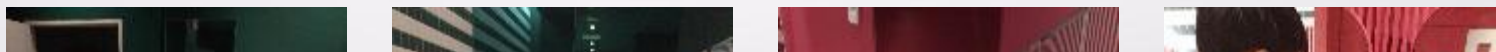

รายงานประจำสัปดาห์ เดือน กรกฎาคม 2568

แผนงานทำความสะอาด

งานประจำสัปดาห์

- ทำความสะอาดขัดล้างพื้นห้องน้ำ - 4/1

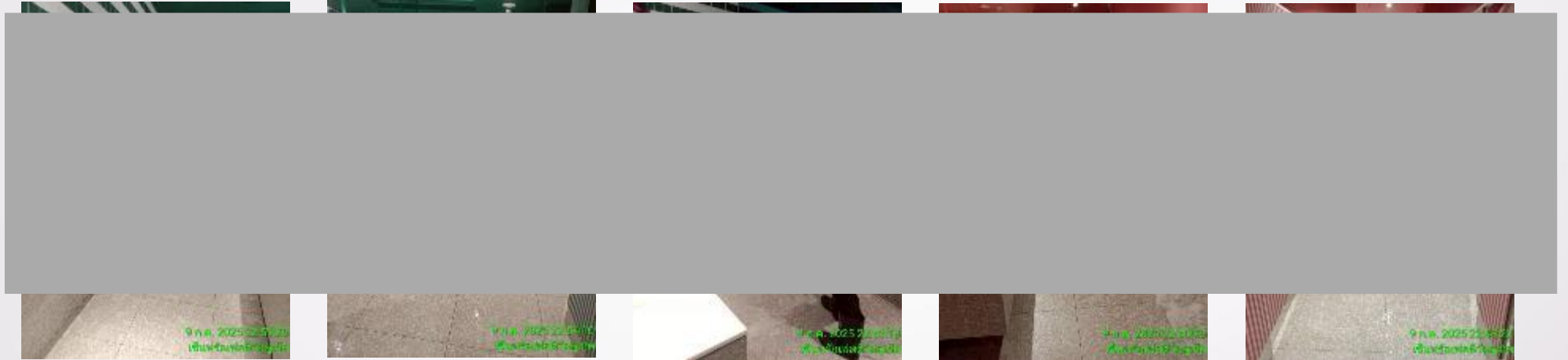

- ทำความสะอาดขัดล้างพื้นห้องน้ำ - B1

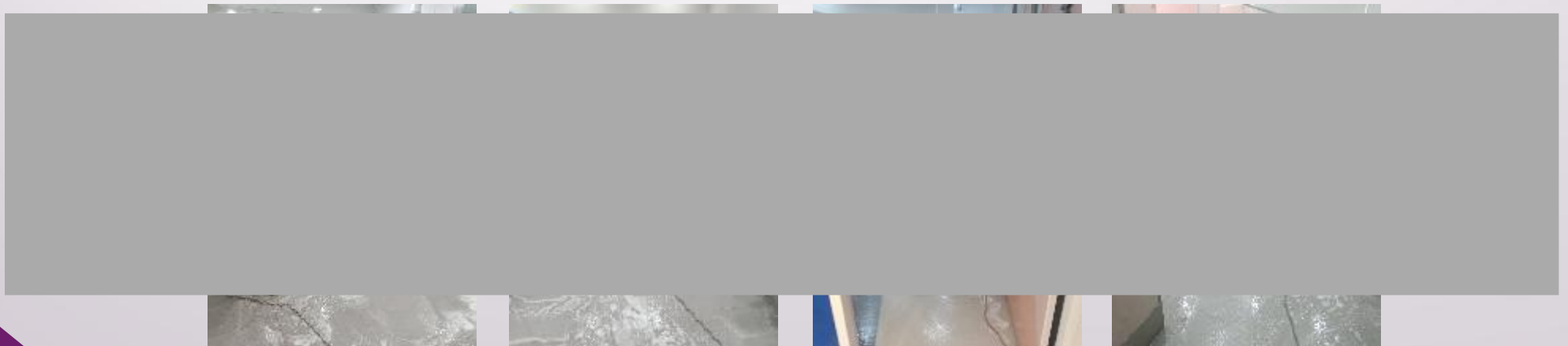

รายงานประจำสัปดาห์ เดือน กรกฎาคม 2568

แผนงานทำความสะอาด

งานประจำสัปดาห์

- ทำความสะอาดขัดล้างพื้นห้องน้ำ - P1, P2



- ทำความสะอาดขัดล้างพื้นหน้า Top



สรุปรายงานประจำสัปดาห์ เดือน กรกฎาคม 2568

1. ทำความสะอาดรางระบายน้ำ - คาดฟ้า และหลังคา Jetts
2. ทำความสะอาดศาลพระพรหม
3. ทำความสะอาดตู้ดับเพลิง - ถังดับเพลิง
4. ทำความสะอาดสถานีแก๊ส
5. ทำความสะอาดห้องปั๊ม
6. ขัดล้างโหลดิ่ง 1, 2
7. ทำความสะอาดขัดล้างพื้น - ห้องน้ำ 1/1
8. ทำความสะอาดขัดล้างพื้น - ห้องน้ำ 1/2
9. ทำความสะอาดขัดล้างพื้น - ห้องน้ำ 1/3
10. ทำความสะอาดขัดล้างพื้น - ห้องน้ำ 2/1
11. ทำความสะอาดขัดล้างพื้น - ห้องน้ำ 2/2
12. ทำความสะอาดขัดล้างพื้น - ห้องน้ำ 2/3
13. ทำความสะอาดขัดล้างพื้น - ห้องน้ำ 2/4
14. ทำความสะอาดขัดล้างพื้น - ห้องน้ำ 3/1

15. ทำความสะอาดขัดล้างพื้น - ห้องน้ำ 3/2, 3/3
16. ทำความสะอาดขัดล้างพื้น - ห้องน้ำ 4/1
17. ทำความสะอาดขัดล้างพื้น - ห้องน้ำ ชั้น B
18. ทำความสะอาดขัดล้างพื้น - ห้องน้ำ P1
19. ทำความสะอาดขัดล้างพื้น - ห้องน้ำ P2
20. ทำความสะอาดขัดล้างหน้า TOP

รายงานประจำเดือน กรกฎาคม 2568

- ทำความสะอาดบันไดเลื่อน

แผนงานทำความสะอาด

งานประจำเดือน

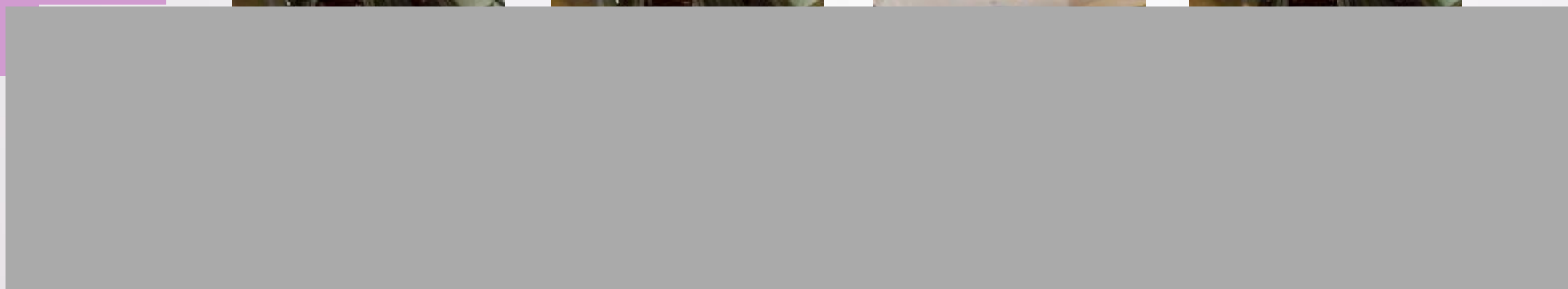

- ทำความสะอาดรางคัดเตอร์ - ถานจอดคนพิเศษ

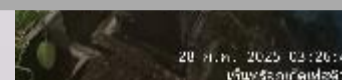
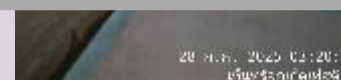
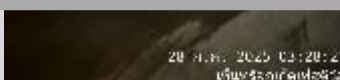
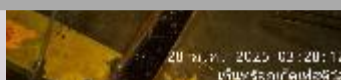
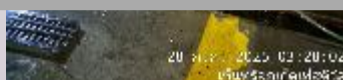

รายงานประจำเดือน กรกฎาคม 2568

แผนงานทำความสะอาด งานประจำเดือน

- ทำความสะอาดป้ายรอบศูนย์, ฝุ่นลำโพง และเสาถนนจอด



- ทำความสะอาดฉีดไฮเพรสเชอร์ - Power Buy

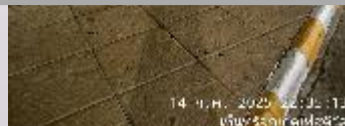

รายงานประจำเดือน กรกฎาคม 2568

แผนงานทำความสะอาด งานประจำเดือน

- ทำความสะอาดฉีดไฮเพรสเชอร์ - กำแพงทางลงศาลพระพรหม

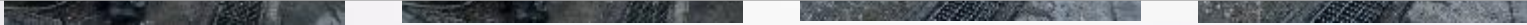
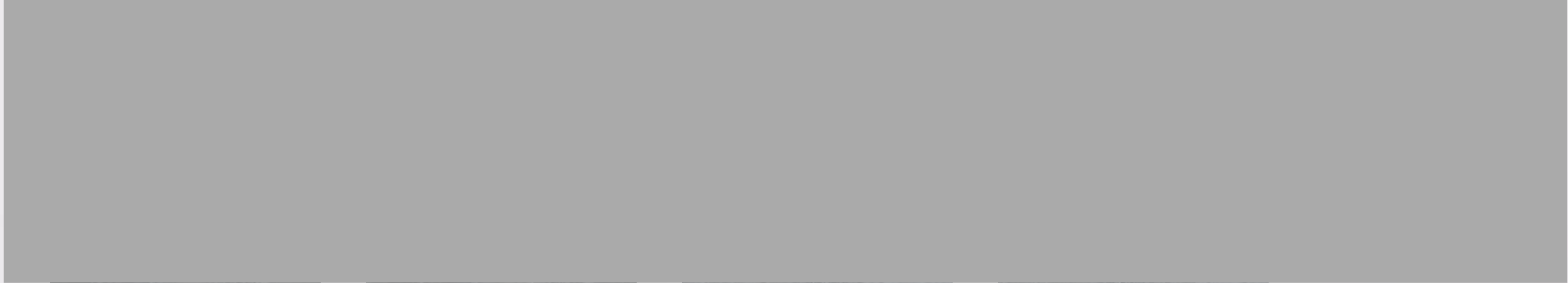

- ทำความสะอาดฉีดไฮเพรสเชอร์ - Jungle 1

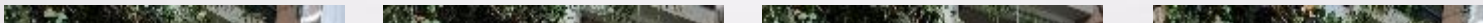

รายงานประจำเดือน กรกฎาคม 2568

แผนงานทำความสะอาด งานประจำเดือน

- ทำความสะอาดฉีดไฮเพรสเชอร์ - ลานลม

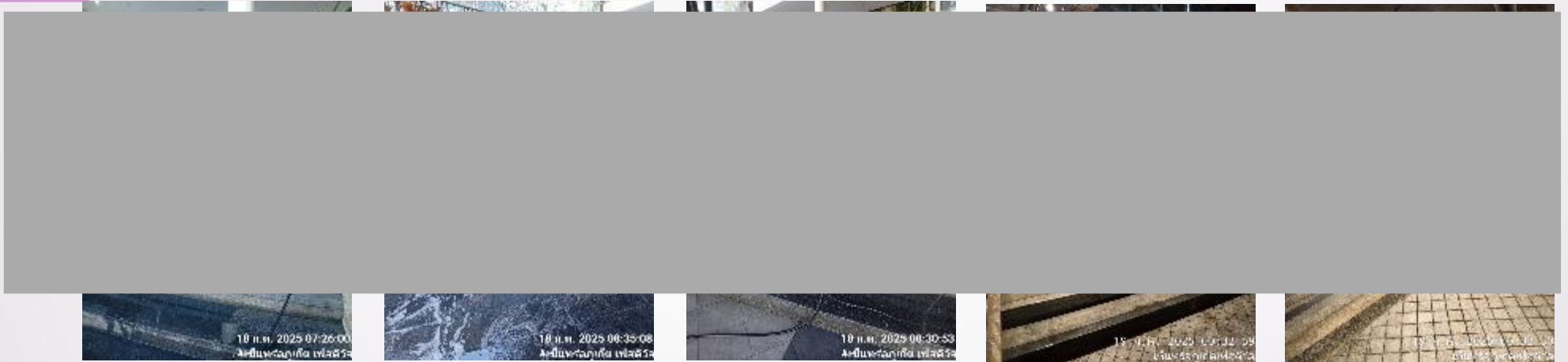

- ทำความสะอาดฉีดไฮเพรสเชอร์ - หินกابلานลม

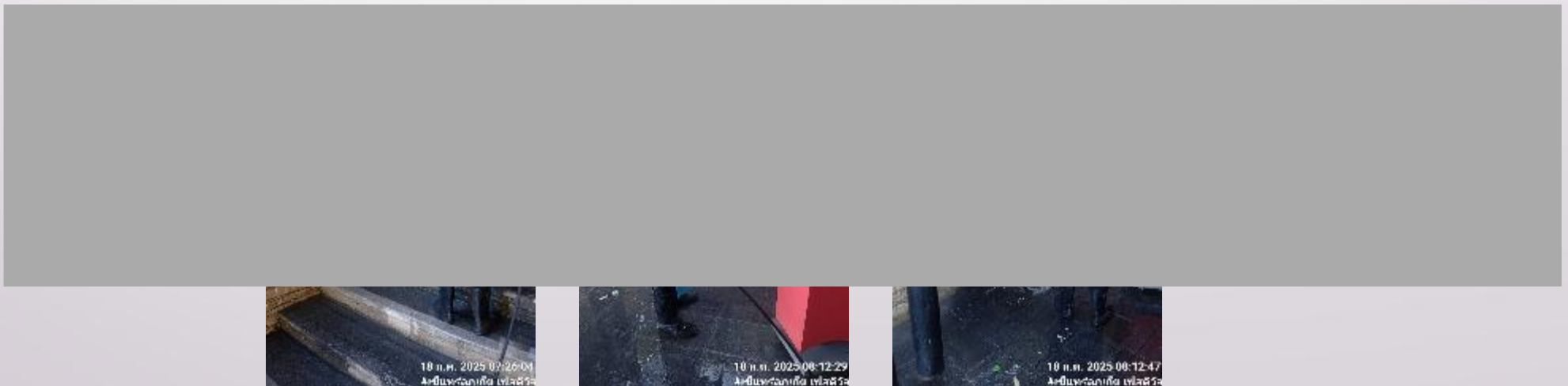

รายงานประจำเดือน กรกฎาคม 2568

- ทำความสะอาดขัดล้าง - ลานลม

แผนงานทำความสะอาด

งานประจำเดือน

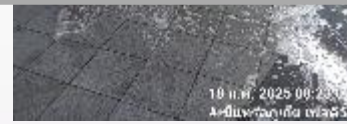

- ทำความสะอาดขัดล้าง - ลานจอด Lady Pink



รายงานประจำเดือน กรกฎาคม 2568

แผนงานทำความสะอาด

งานประจำเดือน

- ทำความสะอาดข้างล่าง - ลานจอดรถพิเศษ

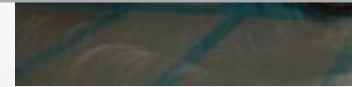

- ทำความสะอาดที่สูงกรีดกระจกทางเข้า Power Buy

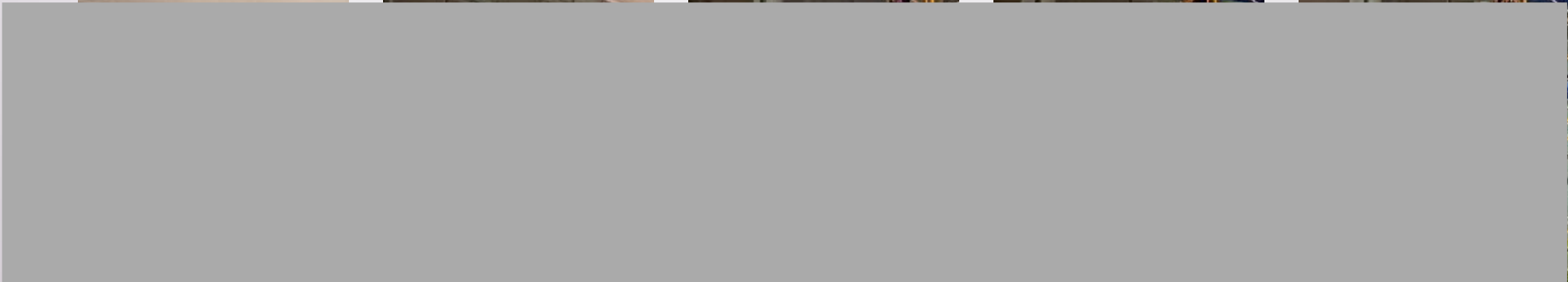

รายงานประจำเดือน กรกฎาคม 2568

แผนงานทำความสะอาด

งานประจำเดือน

- ปั่นพาสต้ารักษาพื้นผิว – พื้นที่ส่วนกลาง

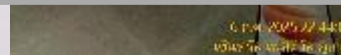

รายงานประจำเดือน กรกฎาคม 2568

แผนงานทำความสะอาด

งานประจำเดือน

- ทำความสะอาดข้างล่าง - ลานจอดรถบีที



- ทำความสะอาดข้างล่าง - ลานจอดรถคนพิเศษ



รายงานประจำเดือน กรกฎาคม 2568

- 1.ทำความสะอาดบันไดเลื่อน
- 2.ทำความสะอาดรางกั๊ตเตอร์
- 3.ทำความสะอาดป้ายรอบศูนย์,ฝุ่นลำโพง,และเสารั้ลานจอด
- 4.ทำความสะอาดขั้ดล่างไฮเพรสเซอร์ - Powwer Buy
- 5.ทำความสะอาดขั้ดล่างไฮเพรสเซอร์ - กำแพงทางลงศาลพระพรหม
- 6.ทำความสะอาดขั้ดล่างไฮเพรสเซอร์ - Jungle 1
- 7.ทำความสะอาดขั้ดล่างไฮเพรสเซอร์ - ลานลม
- 8.ทำความสะอาดขั้ดล่างไฮเพรสเซอร์ - หินกาบลานลม
- 9.ทำความสะอาดขั้ดล่าง - ลานลม
- 10.ทำความสะอาดที่สูงกรั้ดกระจกทางเข้า Power Buy
- 11.ทำความสะอาดขั้ดล่าง - ลานจอด Pink Lady
- 12.ทำความสะอาดขั้ดล่าง - ลานจอดคนพิเศษ
- 13.ป่นเงาและพาสตั้รักษาพื้นผิว – ชั้น 1, ชั้น 2

- 14.ทำความสะอาดขั้ดล่าง - ลานจอด Pink Lady
- 15.ทำความสะอาดขั้ดล่าง - ลานจอดคนพิเศษ
- 16.ป่นเงาและพาสตั้รักษาพื้นผิว – ชั้น 1, ชั้น 2
- 17.ทำความสะอาดขั้ดล่าง - ลานจอดบักไบท์

รายงานประจำเดือน กรกฎาคม 2568

แผนงานทำความสะอาด

งานประจำ 6 เดือน

- ทำความสะอาดห้องไฟ EE ชั้น B1-4

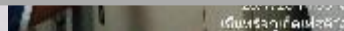
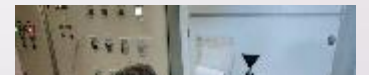

รายงานประจำเดือน กรกฎาคม 2568

แผนงานทำความสะอาด

งานประจำ 6 เดือน

- ทำความสะอาดห้องไฟ AHU

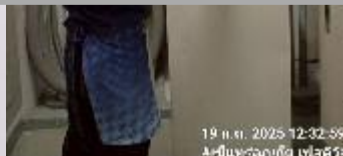
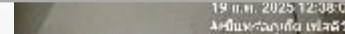

รายงานประจำเดือน กรกฎาคม 2568

1. ทำความสะอาดห้อง EE ชั้น B - 4
2. ทำความสะอาดห้อง AHU

รายงานประจำเดือน กรกฎาคม 2568

แผนงานทำความสะอาด

- อบรมหนีไฟ / อพยบหนีไฟ

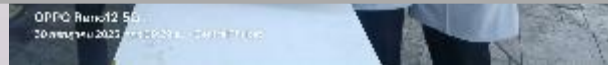
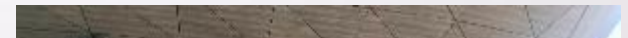
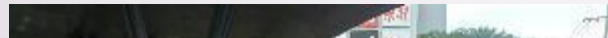
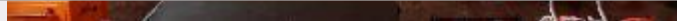
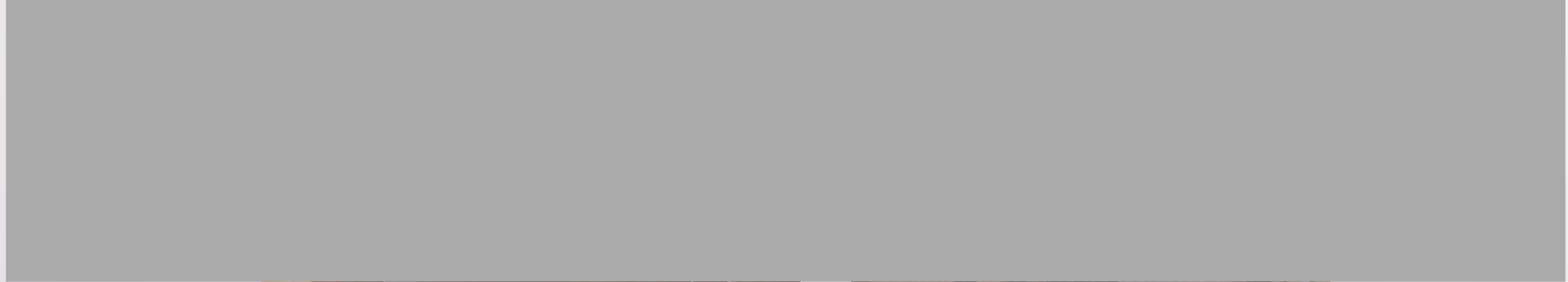
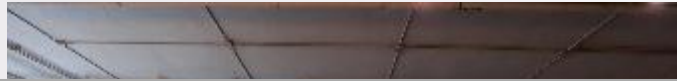

รายงานประจำเดือน กรกฎาคม 2568

แผนงานทำความสะอาด

- ซ่อมสารเคมีรั่วไหล 320





รายงานทำความสะอาดประจำเดือน สิงหาคม 2568

หน่วยงาน เซ็นทรัล ภูเก็ต เฟสติวัล

บริษัท คลีนนิ่ง เซอร์วิส โซลูชั่น จำกัด

รายงานอัตรากำลังพล

สัญญาจ้าง

วันที่ 1-31 สิงหาคม 2568

- รอบเช้า 23 คน / รอบดึก 10 คน
- รวมพนักงาน 33 คน

สรุปยอดขาดจุด

ตั้งแต่วันที่ 1-31 สิงหาคม 2568

- | | |
|----------------|-------------|
| 1. Plaza | ไม่มีขาดจุด |
| 2. Parking | ไม่มีขาดจุด |
| 3. Surrounding | ไม่มีขาดจุด |

- พนักงาน ขาด 0 แรง

รายงานอัตรากำลังพล

อัตรากำลังพล (รอบเช้า) ทั้งหมด 19 คน

รายชื่อหัวหน้างานและพนักงานทำความสะอาด – รอบเช้า 10.00 น. – 22.00 น.

รอบการทำงาน 10.00 - 22.00 น.			
ลำดับ	ชื่อ-สกุล	ตำแหน่ง	พื้นที่รับผิดชอบ
1		จัดการหน่วยงาน	ตรวจงานทั่วไป
2		หัวหน้างาน	ตรวจงานทั่วไป
3		ง.ทำความสะอาด	Surrounding-รอบนอก
4		ง.ทำความสะอาด	พื้นที่ ชั้น B,ห้องน้ำ B1,จยย./โหลดลิ่ง
5		ง.ทำความสะอาด	ออฟฟิศ P1-P2 ,ห้องพัสดุ,ห้องน้ำ B1-B2,โถงลิฟท์ บันไดเลื่อน,ห้อง LP
6		ง.ทำความสะอาด	พื้นที่ชั้น 1 Tops
7		ง.ทำความสะอาด	พื้นที่ชั้น 1 แกรนด์ฮอลล์
8		ง.ทำความสะอาด	พื้นที่ชั้น 1 New Zone, บ่อปลา
9		ง.ทำความสะอาด	พื้นที่ชั้น 1 ลานลม,ลานบัส,ห้องน้ำ 1/2
10		ง.ทำความสะอาด	ห้องน้ำ 1/1
11		ง.ทำความสะอาด	ห้องน้ำ 1/3
12		ง.ทำความสะอาด	พื้นที่ชั้น 2 โซน IT,ลานลมชั้น 2,หน้า PWB
13		ง.ทำความสะอาด	พื้นที่ชั้น 2 New Zone, รอบวอยฝิ่ง H&M
14		ง.ทำความสะอาด	ห้องน้ำ 2/1

รอบการทำงาน 10.00 - 22.00 น.			
ลำดับ	ชื่อ-สกุล	ตำแหน่ง	พื้นที่รับผิดชอบ
15		พนง.ทำความสะอาด	ห้องน้ำ 2/2 พื้นที่ชั้น 2 รอบวอยฝิ่ง ais
16		พนง.ทำความสะอาด	ห้องน้ำ 2/3
17		พนง.ทำความสะอาด	ห้องน้ำ 2/4
18		พนง.ทำความสะอาด	พื้นที่ชั้น 3 ทางเดิน Food,sizzler,สะพานเชื่อม BnB
19		พนง.ทำความสะอาด	พื้นที่ชั้น 3 New Zone,Fuji,S&P,B2S
20		พนง.ทำความสะอาด	ห้องน้ำ 3/1
21		พนง.ทำความสะอาด	ห้องน้ำ 3/2,3/3+ออฟฟิศ ชั้น 3
22		พนง.ทำความสะอาด	พื้นที่ชั้น 4
23		พนง.ทำความสะอาด	ห้องน้ำ 4/1
24		พนง.ทำความสะอาด	สแปร์
25		พนง.ทำความสะอาด	สแปร์
26		พนง.ทำความสะอาด	สแปร์
27		พนง.ทำความสะอาด	สแปร์

รายงานอัตรากำลังพล

อัตรากำลังพล (รอบคึก) ทั้งหมด 11 คน (รวม สแปร์ 2 คน)

รายชื่อหัวหน้าและพนักงานทำความสะอาด – รอบคึก 22.00 น.- 10.00 น.

รอบการทำงาน 22:00-10:00 น.			
1		หัวหน้างาน	ตรวจงานทั่วไป
2		พนง.ทำความสะอาด	บันพาสต้า+บันเงา 1
3		พนง.ทำความสะอาด	บันพาสต้า+บันเงา 2
4		พนง.ทำความสะอาด	เช็ดหยากไย่ช่องแอร์+อุปกรณ์ตกแต่ง เก้าอี้ดันไม้เทียม
5		พนง.ทำความสะอาด	ทำความสะอาดบันได+ขึ้นบันไดเลื่อน 5 จุด
6		พนง.ทำความสะอาด	กวาดขยะลานจอด+รอบนอก+มือบพื้นลานจอด P1,P2
7		พนง.ทำความสะอาด	ล้างห้องน้ำลูกค้า 12 จุด+ห้องน้ำพนักงาน 4 จุด
8		พนง.ทำความสะอาด	ล้างห้องน้ำลูกค้า 12 จุด+ห้องน้ำพนักงาน 4 จุด
9		พนง.ทำความสะอาด	งานขัดล้าง+บันเงา+เช็ดฝุ่น
10		พนง.ทำความสะอาด	เดิน Auto 1, 2, 3, 4
11		พนง.ทำความสะอาด	สแปร์
12		พนง.ทำความสะอาด	สแปร์

รายงานประจำวัน เดือน สิงหาคม 2568

แผนงานทำความสะอาด

งานประจำวัน

- ทำความสะอาดพื้นที่ ชั้น 1 – หน้า Top - Grand Hall

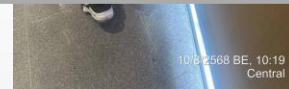
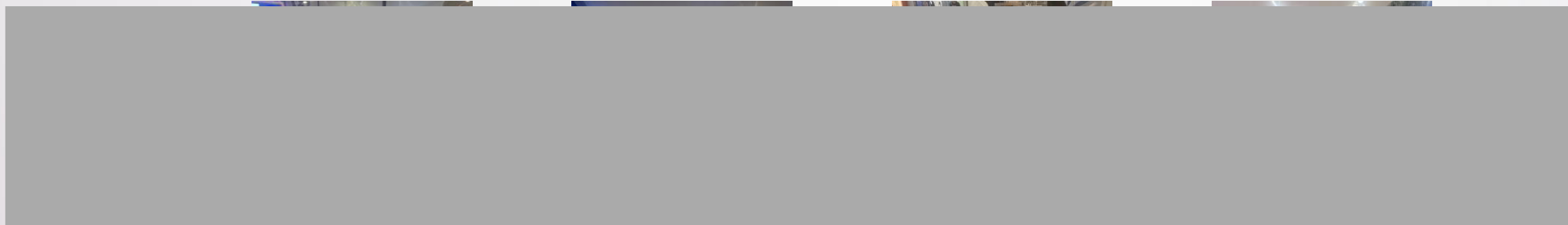

- ทำความสะอาดพื้นที่ ชั้น 1 – New Zone



รายงานประจำวัน เดือน สิงหาคม 2568

แผนงานทำความสะอาด

งานประจำวัน

- ทำความสะอาดพื้นที่ ชั้น 1 – ลานลม

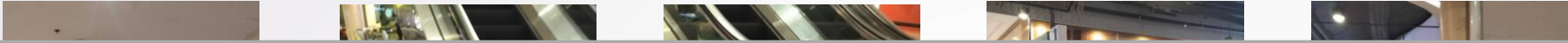

- ทำความสะอาดพื้นที่ ชั้น 2 – New Zone

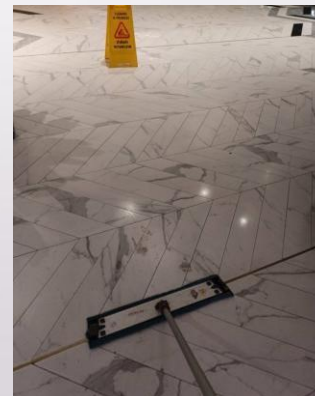

รายงานประจำวัน เดือน สิงหาคม 2568

แผนงานทำความสะอาด

งานประจำวัน

- ทำความสะอาดพื้นที่ ชั้น 2 – Zone IT

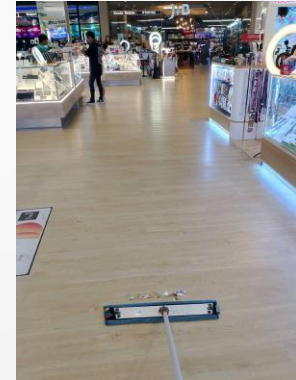
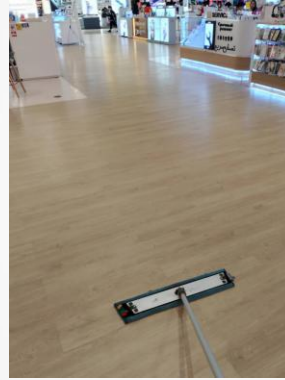
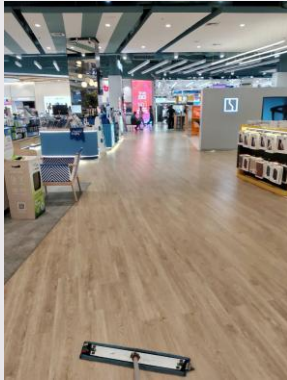

- ทำความสะอาดพื้นที่ ชั้น 3 – New Zone

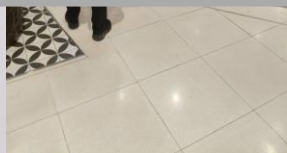

รายงานประจำวัน เดือน สิงหาคม 2568

แผนงานทำความสะอาด

งานประจำวัน

- ทำความสะอาดพื้นที่ ชั้น 3 – ทางเดิน Food, Sizzler, สะพานเชื่อม BnB

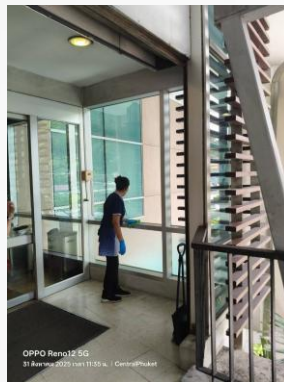

- ทำความสะอาดพื้นที่ ชั้น 4



รายงานประจำวัน เดือน สิงหาคม 2568

แผนงานทำความสะอาด

งานประจำวัน

- ทำความสะอาดพื้นที่ชั้น B

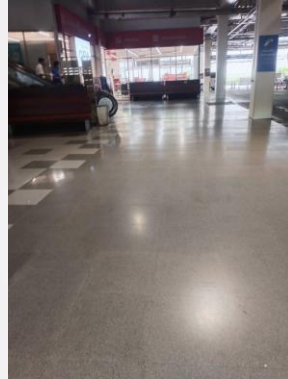

- ทำความสะอาดป้าย - เฟอ์นิเจอร์ - ของตกแต่ง

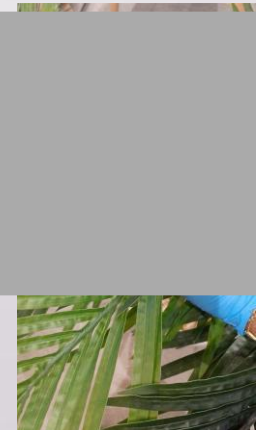
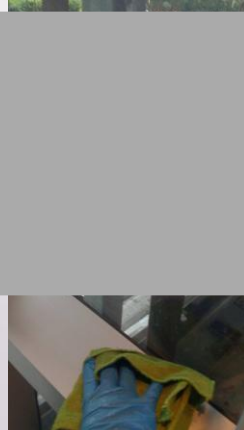

รายงานประจำวัน เดือน สิงหาคม 2568

แผนงานทำความสะอาด

งานประจำวัน

- ทำความสะอาด Office CPN , ห้องการเงิน

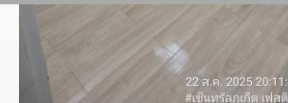
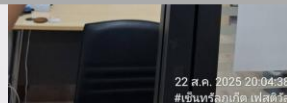

- ทำความสะอาดห้องระบบ



รายงานประจำวัน เดือน สิงหาคม 2568

แผนงานทำความสะอาด

งานประจำวัน

- ทำความสะอาดห้องให้นมบุตร

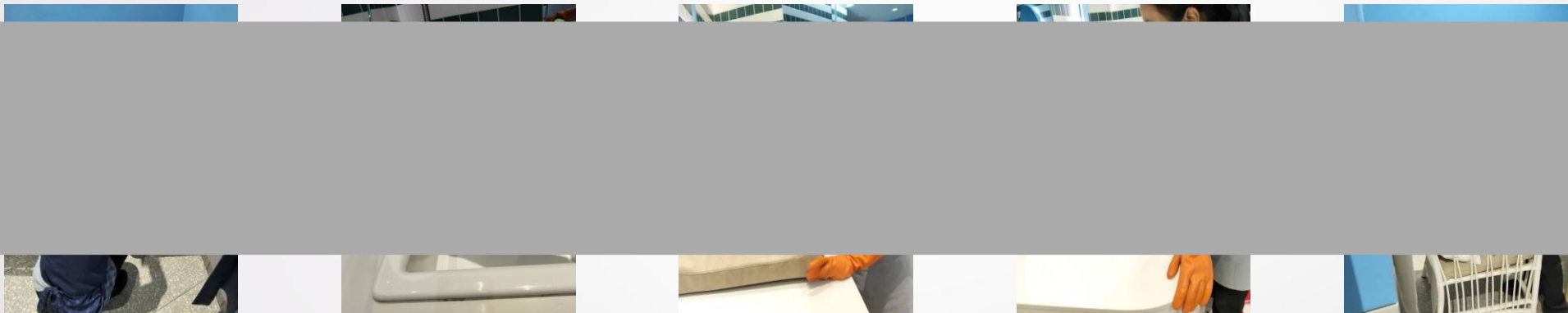

- ทำความสะอาดห้อง LP

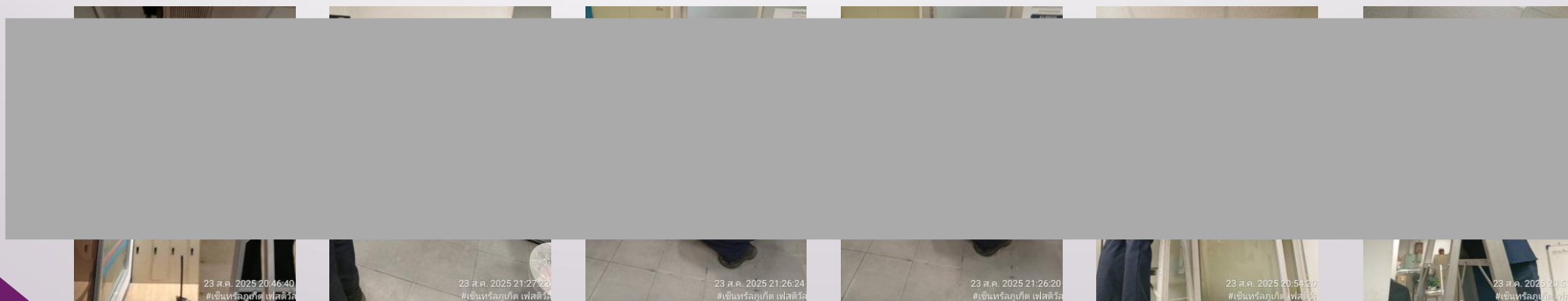

รายงานประจำวัน เดือน สิงหาคม 2568

แผนงานทำความสะอาด

งานประจำวัน

- ทำความสะอาดห้องอาคาร

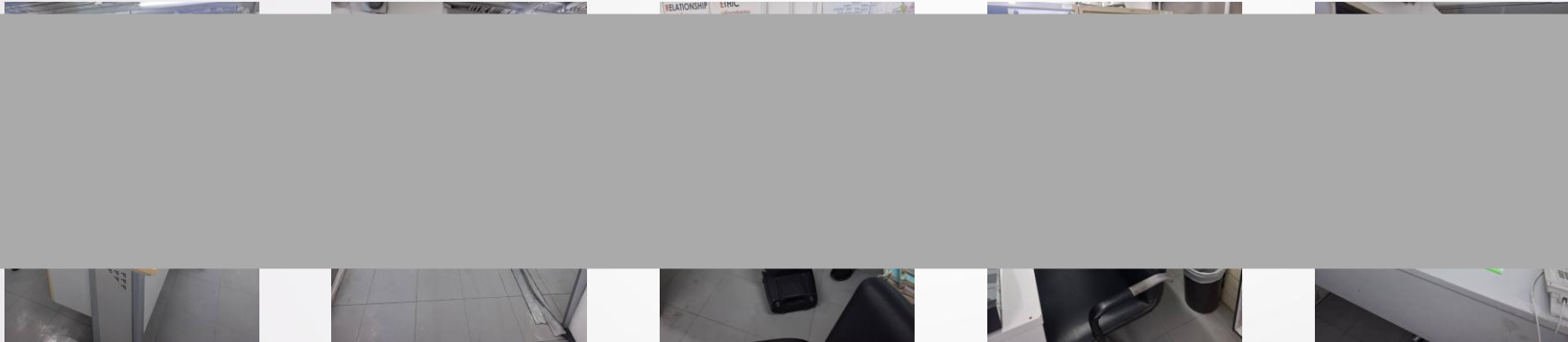

- ทำความสะอาดห้อง ละหมาด



รายงานประจำวัน เดือน สิงหาคม 2568

แผนงานทำความสะอาด

งานประจำวัน

- ทำความสะอาดห้อง Wall Room

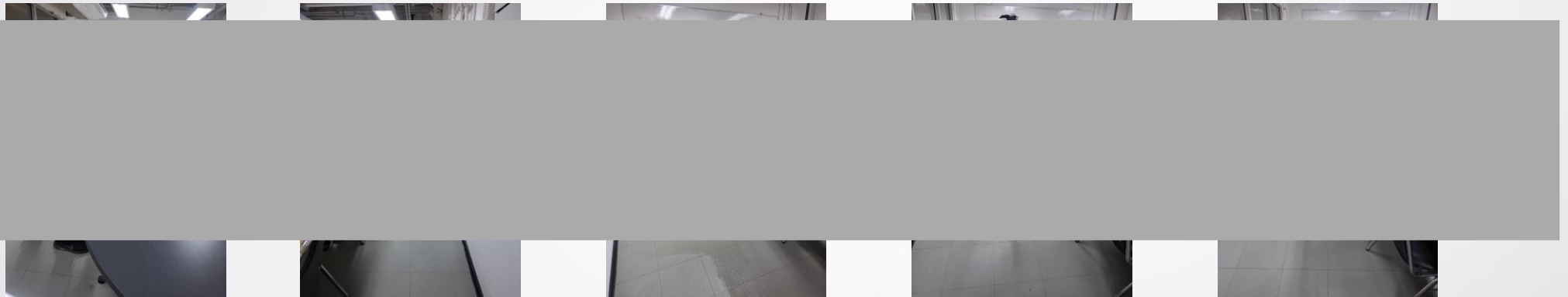

- ทำความสะอาดห้อง บก.

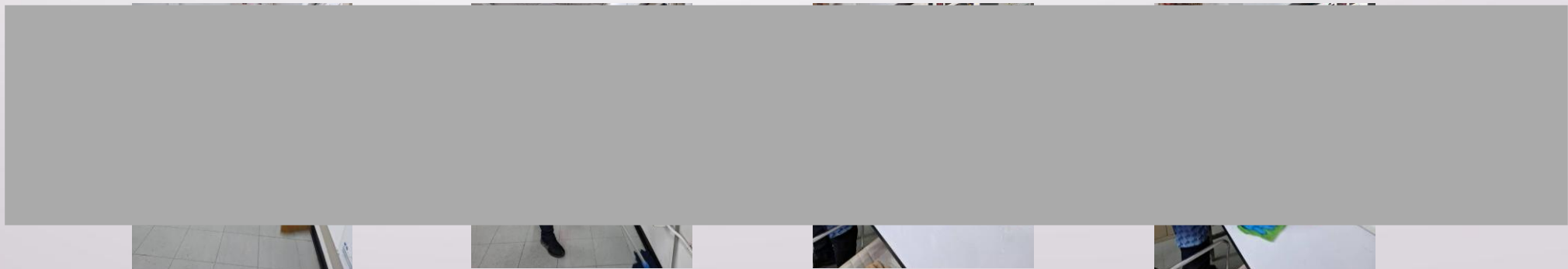

รายงานประจำวัน เดือน สิงหาคม 2568

แผนงานทำความสะอาด

งานประจำวัน

- ทำความสะอาดกวาดขยะ – ใบไม้รอบอาคาร และศาล

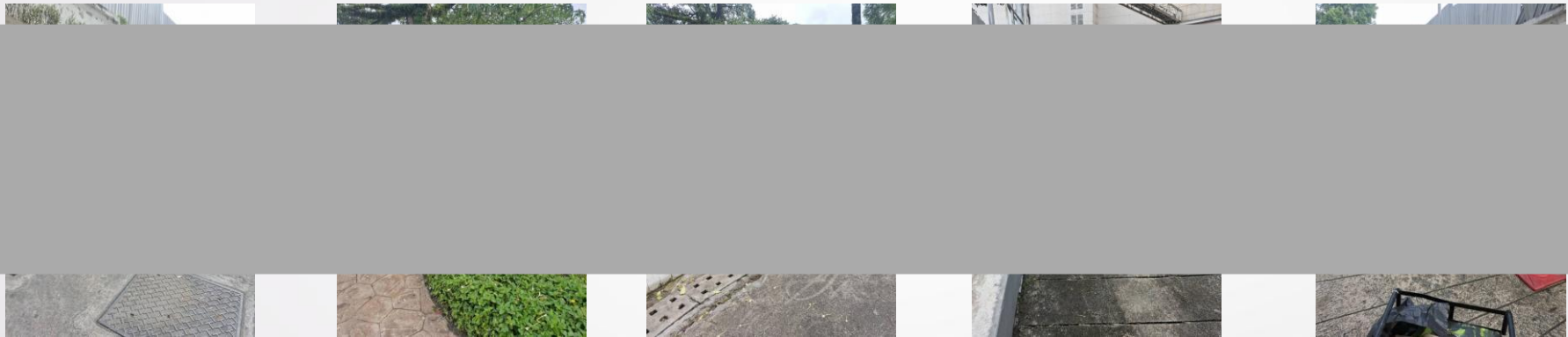

- ทำความสะอาดกวาด – ม็อบพื้นลานจอดรถ



รายงานประจำวัน เดือน สิงหาคม 2568

แผนงานทำความสะอาด

งานประจำวัน

- ทำความสะอาดราวจับบันไดเลื่อน และราวกันตก

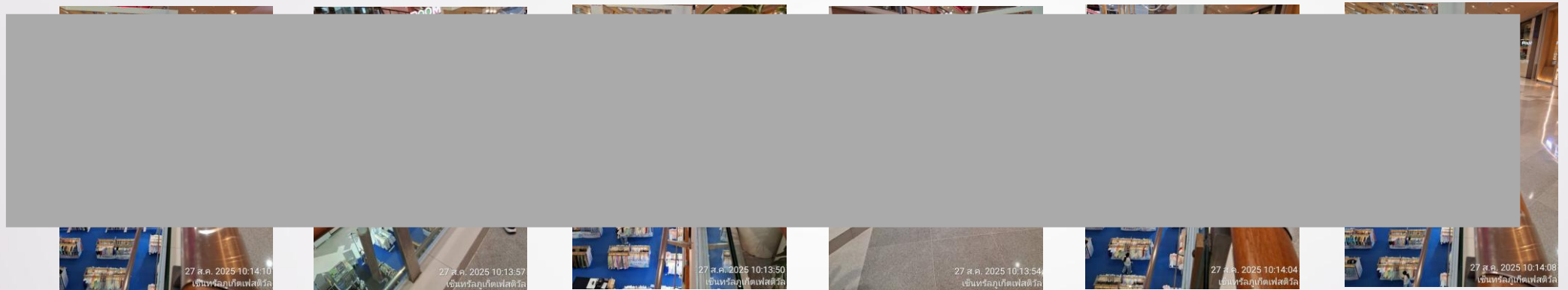

- เดินออกโต้ขัดพื้น

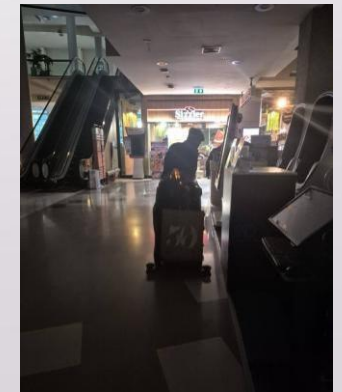

รายงานประจำวัน เดือน สิงหาคม 2568

แผนงานทำความสะอาด

งานประจำวัน

- ทำความสะอาดลิฟต์ลูกค้า



- ทำความสะอาดลิฟต์ขนสินค้า



รายงานประจำวัน เดือน สิงหาคม 2568

แผนงานทำความสะอาด

งานประจำวัน

- ทำความสะอาดห้องขยะเปียก



- ทำความสะอาดห้องขยะแห้ง



รายงานประจำวัน เดือน สิงหาคม 2568

แผนงานทำความสะอาด

งานประจำวัน

- ทำความสะอาดห้องน้ำ B

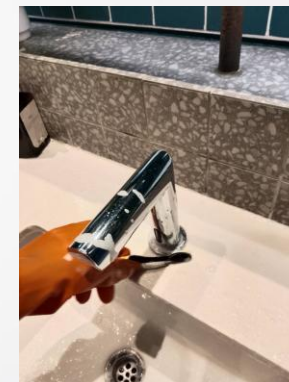
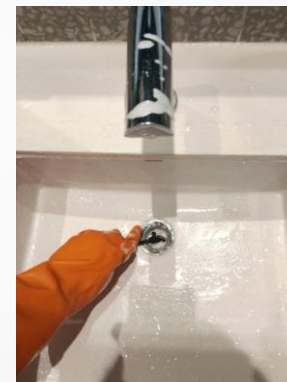
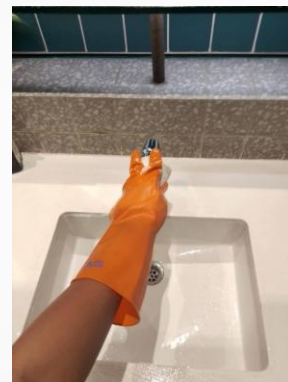

- ทำความสะอาดห้องน้ำ P1, P2

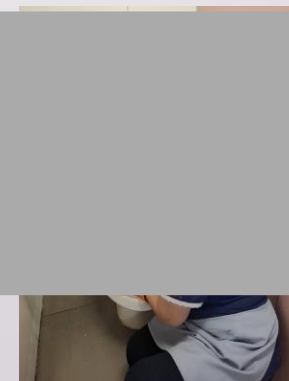
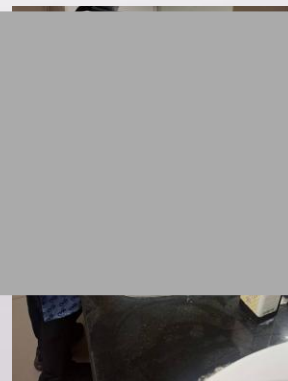
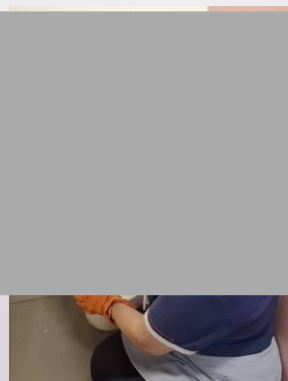

รายงานประจำวัน เดือน สิงหาคม 2568

แผนงานทำความสะอาด

งานประจำวัน

- ทำความสะอาดห้องน้ำ 1/1

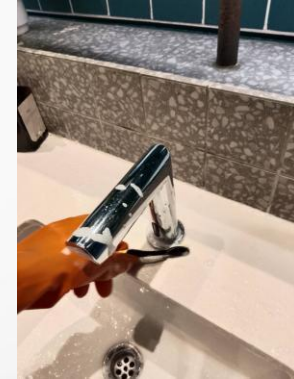
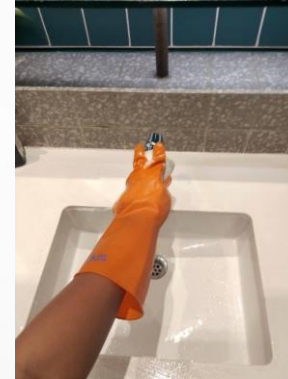
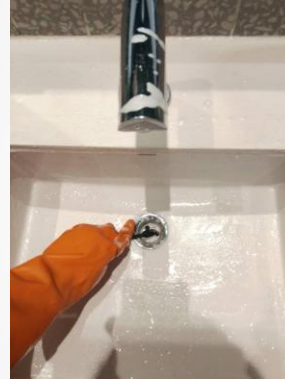

- ทำความสะอาดห้องน้ำ 1/2

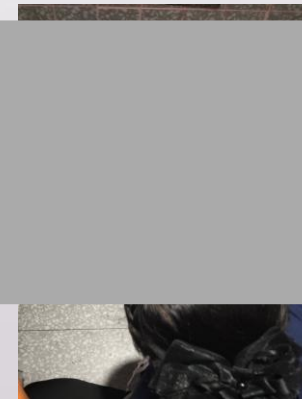
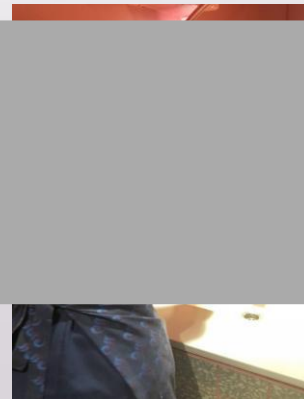
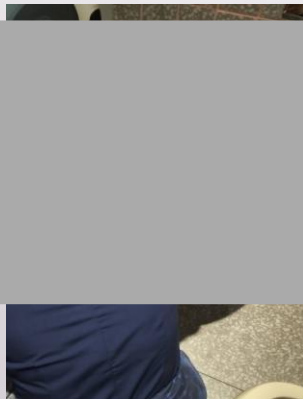

รายงานประจำวัน เดือน สิงหาคม 2568

แผนงานทำความสะอาด

งานประจำวัน

- ทำความสะอาดห้องน้ำ 1/3

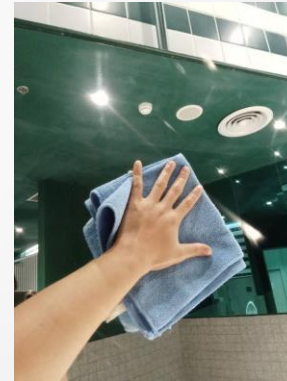

- ทำความสะอาดห้องน้ำ 2/1

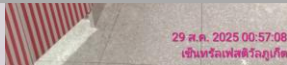

รายงานประจำวัน เดือนม สิงหาคม 2568

แผนงานทำความสะอาด

งานประจำวัน

- ทำความสะอาดห้องน้ำ 2/2

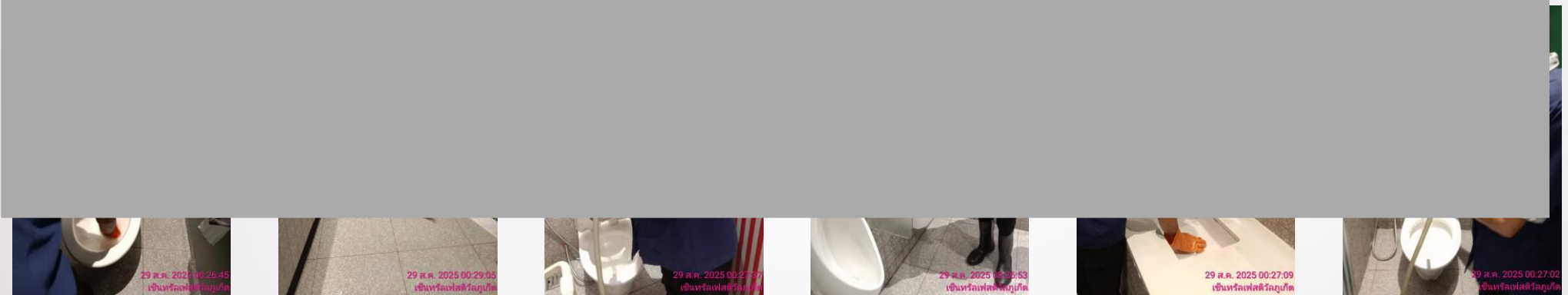

- ทำความสะอาดห้องน้ำ 2/3

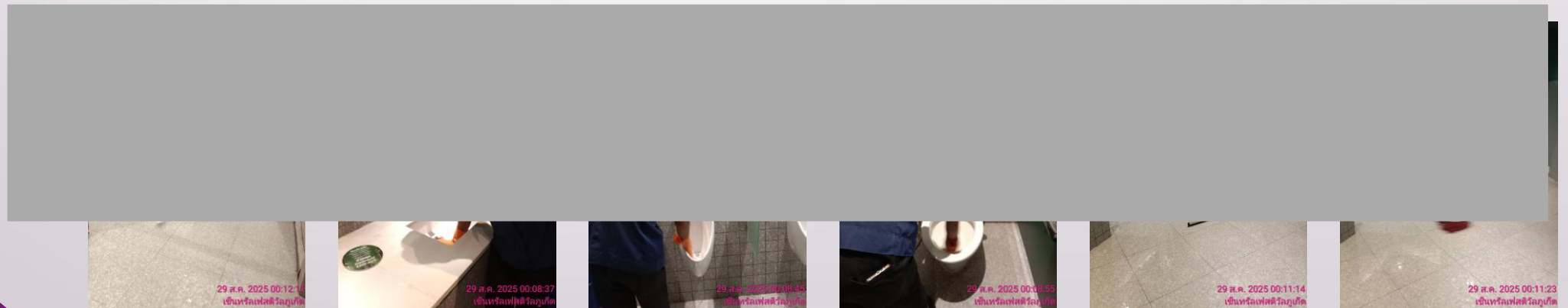

รายงานประจำวัน เดือน สิงหาคม 2568

แผนงานทำความสะอาด

งานประจำวัน

- ทำความสะอาดห้องน้ำ 2/4

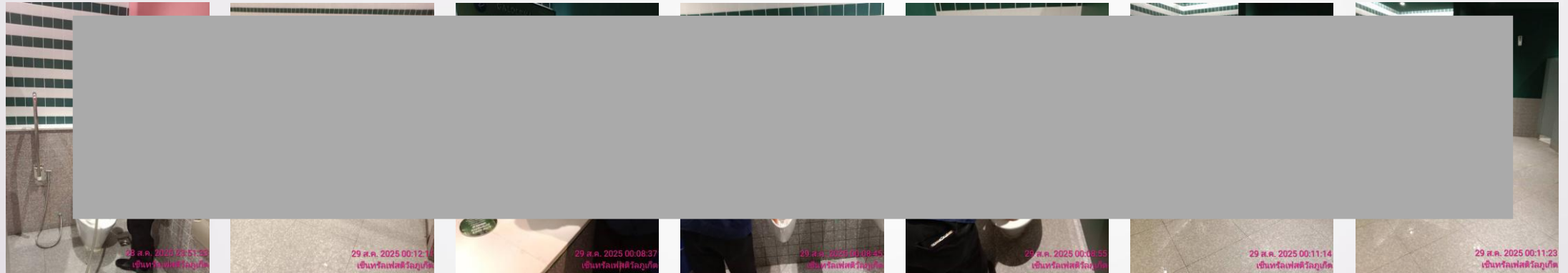

- ทำความสะอาดห้องน้ำ 3/1

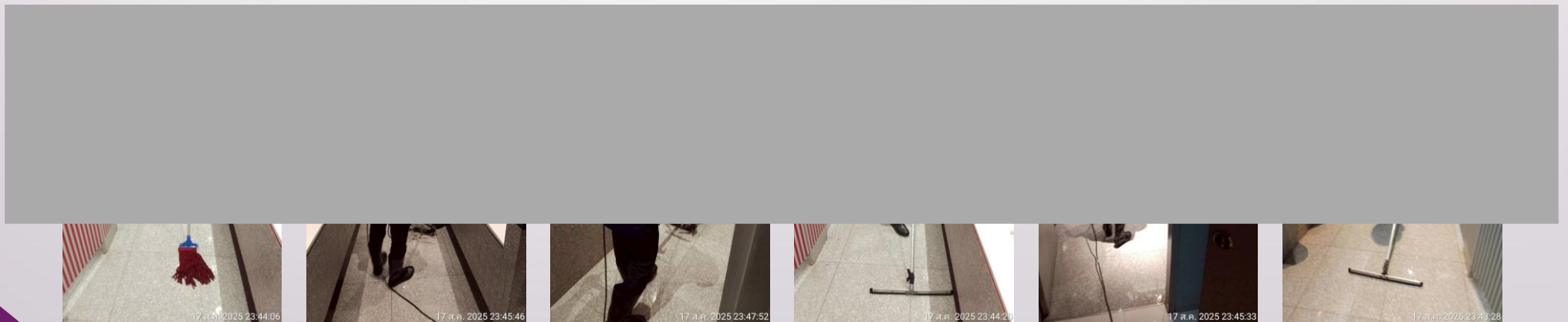

รายงานประจำวัน เดือน สิงหาคม 2568

แผนงานทำความสะอาด

งานประจำวัน

- ทำความสะอาดห้องน้ำ 3/2, 3/3

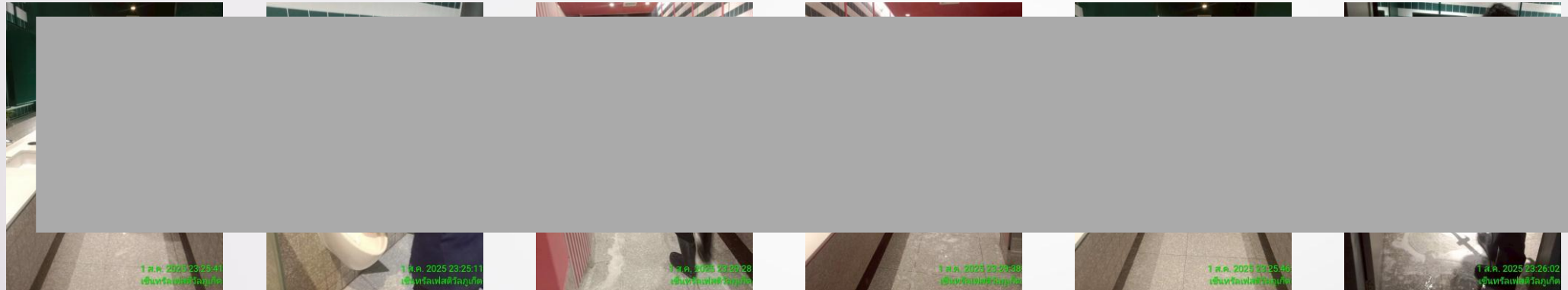

- ทำความสะอาดห้องน้ำ 4/1



- สรุปงานทำความสะอาดประจำวัน เดือน สิงหาคม 2568

1. ทำความสะอาดทั่วไป พื้นที่ชั้น 1 - 4
2. ทำความสะอาดป้าย – เฟอร์นิเจอร์ - ของตกแต่ง
3. ทำความสะอาด Office CPN
4. ทำความสะอาดห้องระบบ
5. ทำความสะอาดห้องให้นมบุตร
6. ทำความสะอาดห้อง LP
7. ทำความสะอาดห้อง อาคาร
8. ทำความสะอาดห้อง Wall Room
9. ทำความสะอาดห้องละหมาด ชาย-หญิง
10. ทำความสะอาดห้อง บก.
11. ทำความสะอาดกวาดใบไม้ เก็บขยะ รอบอาคาร
12. ทำความสะอาดกวาดขยะ – ม็อบพื้นลานจอดรถ
13. ทำความสะอาดเช็ดฝุ่นราวบันไดเลื่อน - ราวกันตก
14. ทำความสะอาดเดินออก โตพื้นที่ชั้น B - 4

15. ทำความสะอาดลิฟต์ลูกค้า - ลิฟต์ขนสินค้า
16. ทำความสะอาดบันไดห้องขยะ
17. ทำความสะอาดห้องน้ำ ห้องน้ำ ชั้น B
18. ทำความสะอาดห้องน้ำ ห้องน้ำ ชั้น P1
19. ทำความสะอาดห้องน้ำ ห้องน้ำ ชั้น P2
20. ทำความสะอาดห้องน้ำ ห้องน้ำ ชั้น 1
21. ทำความสะอาดห้องน้ำ ห้องน้ำ ชั้น 2
22. ทำความสะอาดห้องน้ำ ห้องน้ำ ชั้น 3
23. ทำความสะอาดห้องน้ำ ห้องน้ำ ชั้น 4

รายงานประจำเดือน สิงหาคม 2568

แผนงานทำความสะอาด

งานประจำสัปดาห์

- ทำความสะอาดรางระบายน้ำ - คาดฟ้า

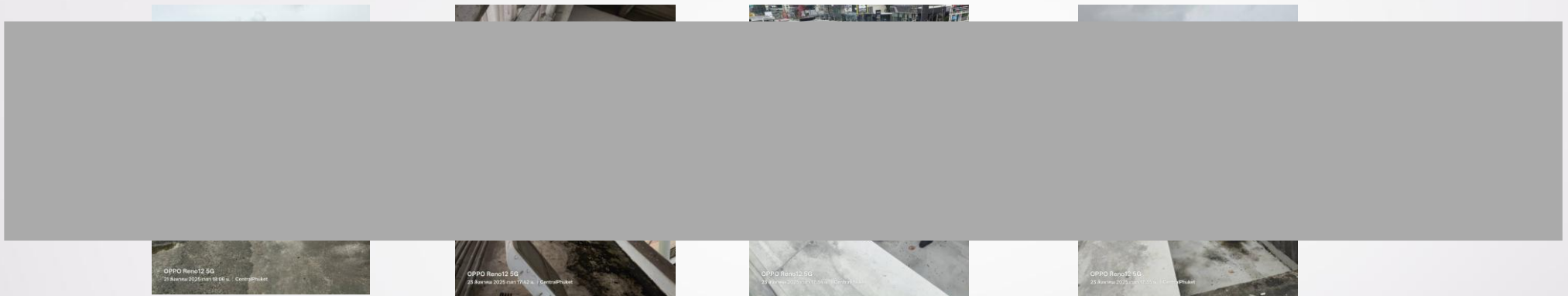

- ทำความสะอาดรางระบายน้ำ และหลังคา Jetts

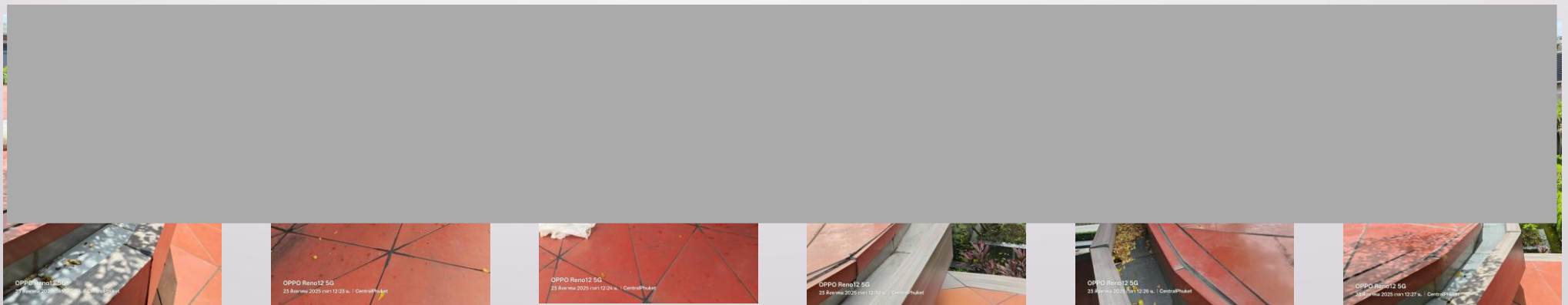

รายงานประจำสัปดาห์ เดือน สิงหาคม 2568

แผนงานทำความสะอาด

งานประจำสัปดาห์

- ทำความสะอาดขัดล้างศาลพระพรหม



- ทำความสะอาดตู้ดับเพลิง - ถังดับเพลิง



รายงานประจำสัปดาห์ เดือน สิงหาคม 2568

แผนงานทำความสะอาด

งานประจำสัปดาห์

- ทำความสะอาดสถานีแก๊ส

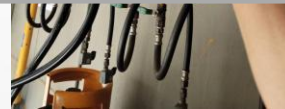

- ทำความสะอาดห้องปั๊ม

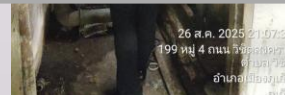
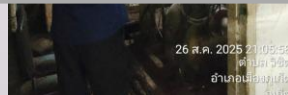

รายงานประจำสัปดาห์ เดือน สิงหาคม 2568

แผนงานทำความสะอาด

งานประจำสัปดาห์

-ทำความสะอาดเก็บขยะ – ขัดล้างโหลดตึง 1 - 2

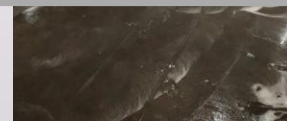
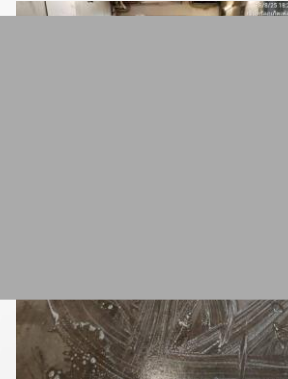
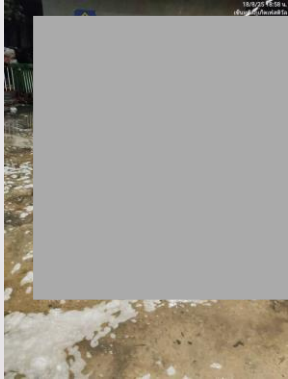

รายงานประจำสัปดาห์ เดือน สิงหาคม 2568

แผนงานทำความสะอาด

งานประจำสัปดาห์

- ทำความสะอาดขัดล้างพื้นห้องน้ำ - 1/1

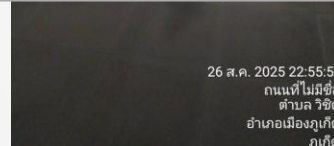
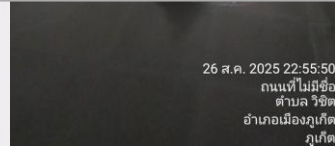

- ทำความสะอาดขัดล้างพื้นห้องน้ำ - 1/2



รายงานประจำสัปดาห์ เดือน สิงหาคม 2568

แผนงานทำความสะอาด

งานประจำสัปดาห์

- ทำความสะอาดขัดล้างพื้นห้องน้ำ - 1/3



- ทำความสะอาดขัดล้างพื้นห้องน้ำ - 2/1



รายงานประจำสัปดาห์ เดือน สิงหาคม 2568

แผนงานทำความสะอาด

งานประจำสัปดาห์

- ทำความสะอาดขัดล้างพื้นห้องน้ำ - 2/2

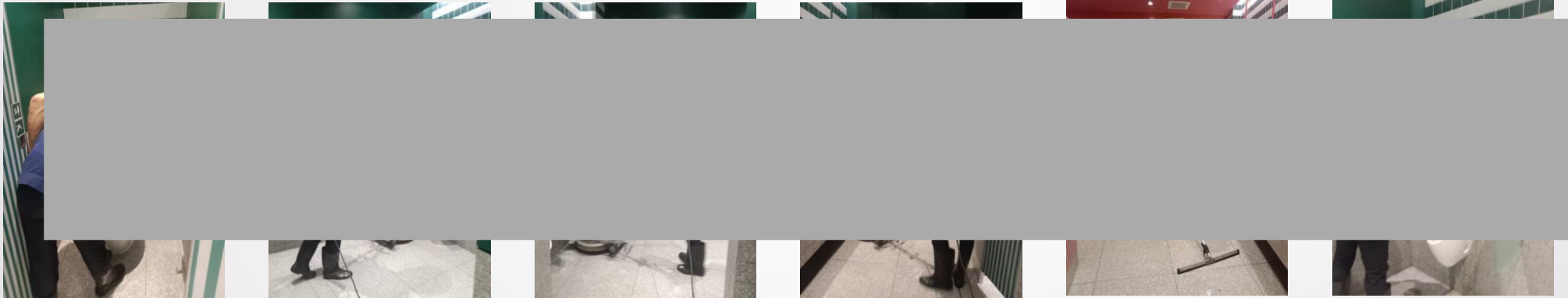

- ทำความสะอาดขัดล้างพื้นห้องน้ำ - 2/3

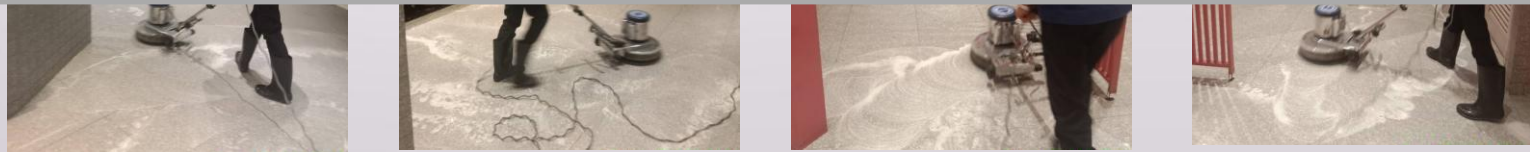

รายงานประจำสัปดาห์ เดือน สิงหาคม 2568

แผนงานทำความสะอาด

งานประจำสัปดาห์

- ทำความสะอาดขัดล้างพื้นห้องน้ำ - 2/4

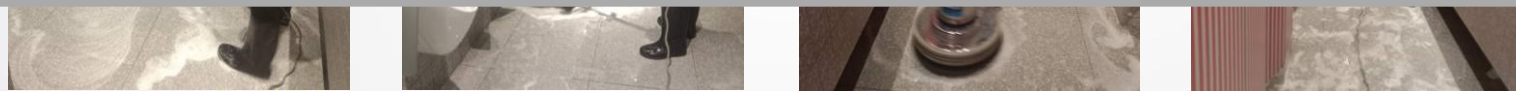
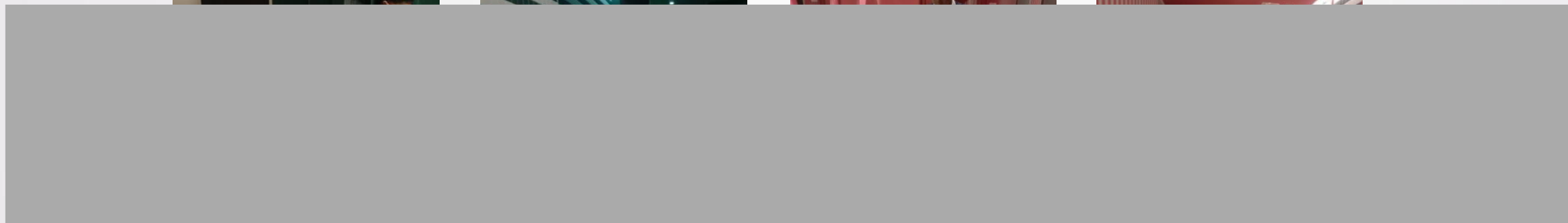

- ทำความสะอาดขัดล้างพื้นห้องน้ำ - 3/1

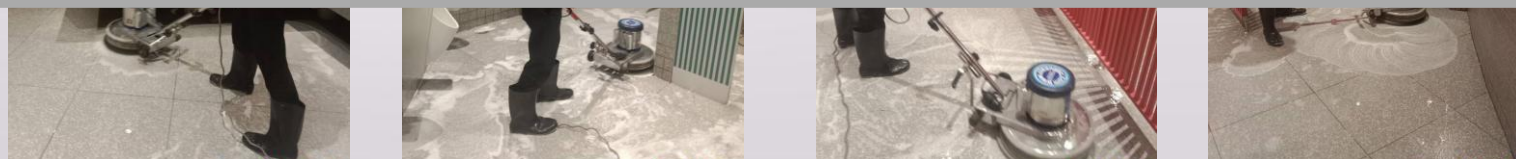

รายงานประจำสัปดาห์ เดือน สิงหาคม 2568

แผนงานทำความสะอาด

งานประจำสัปดาห์

- ทำความสะอาดขัดล้างพื้นห้องน้ำ - 3/2



- ทำความสะอาดขัดล้างพื้นห้องน้ำ - 3/3

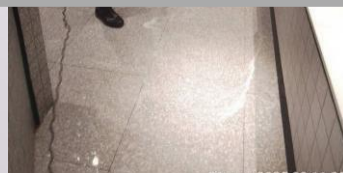

แผนงานทำความสะอาด

งานประจำสัปดาห์

รายงานประจำสัปดาห์ เดือน สิงหาคม 2568

- ทำความสะอาดขัดล้างพื้นห้องน้ำ - 4/1

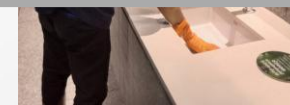
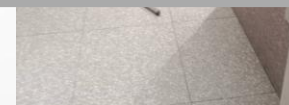
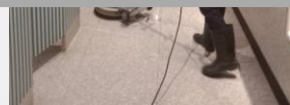

- ทำความสะอาดขัดล้างพื้นห้องน้ำ - B1



รายงานประจำสัปดาห์ เดือน สิงหาคม 2568

แผนงานทำความสะอาด

งานประจำสัปดาห์

- ทำความสะอาดขัดล้างพื้นห้องน้ำ - P1, P2

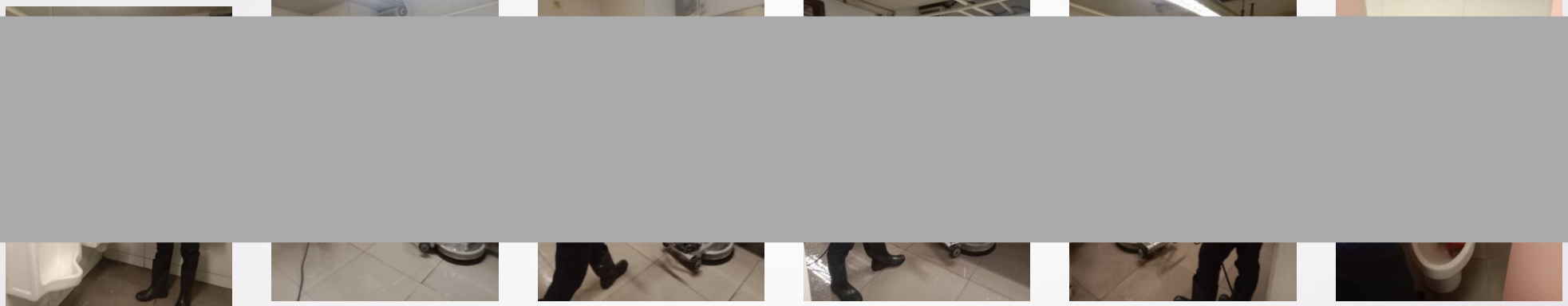

- ทำความสะอาดขัดล้างพื้นหน้า Top

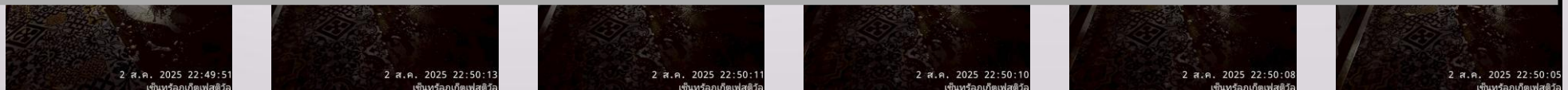

สรุปรายงานประจำสัปดาห์ เดือน สิงหาคม 2568

1. ทำความสะอาดรางระบายน้ำ - คาดฟ้า และหลังคา Jetts
2. ทำความสะอาดศาลพระพรหม
3. ทำความสะอาดตู้ดับเพลิง - ถังดับเพลิง
4. ทำความสะอาดสถานีแก๊ส
5. ทำความสะอาดห้องปั๊ม
6. ขัดล้างโหลดิ่ง 1, 2
7. ทำความสะอาดขัดล้างพื้น - ห้องน้ำ 1/1
8. ทำความสะอาดขัดล้างพื้น - ห้องน้ำ 1/2
9. ทำความสะอาดขัดล้างพื้น - ห้องน้ำ 1/3
10. ทำความสะอาดขัดล้างพื้น - ห้องน้ำ 2/1

11. ทำความสะอาดขัดล้างพื้น - ห้องน้ำ 2/2
12. ทำความสะอาดขัดล้างพื้น - ห้องน้ำ 2/3
13. ทำความสะอาดขัดล้างพื้น - ห้องน้ำ 2/4
14. ทำความสะอาดขัดล้างพื้น - ห้องน้ำ 3/1
15. ทำความสะอาดขัดล้างพื้น - ห้องน้ำ 3/2, 3/3
16. ทำความสะอาดขัดล้างพื้น - ห้องน้ำ 4/1
17. ทำความสะอาดขัดล้างพื้น - ห้องน้ำ ชั้น B
18. ทำความสะอาดขัดล้างพื้น - ห้องน้ำ P1
19. ทำความสะอาดขัดล้างพื้น - ห้องน้ำ P2
20. ทำความสะอาดขัดล้างหน้า TOP

รายงานประจำเดือน สิงหาคม 2568

แผนงานทำความสะอาด งานประจำเดือน

- ทำความสะอาดบันไดเลื่อน



- ทำความสะอาดรางคัดเตอร์

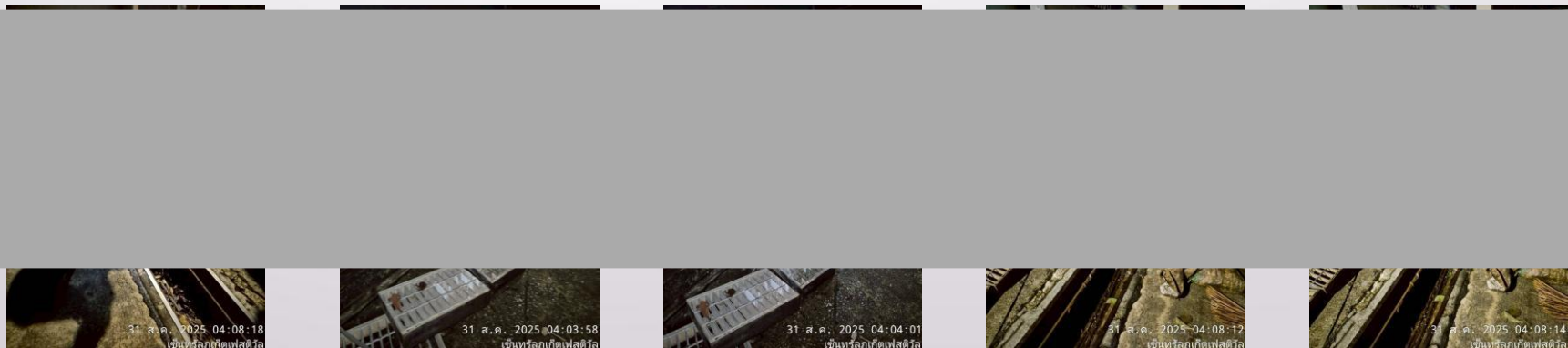

รายงานประจำเดือน สิงหาคม 2568

แผนงานทำความสะอาด งานประจำเดือน

- ทำความสะอาดป้ายรอบศูนย์, ฝุ่นลำโพง และเสาถนนจอด

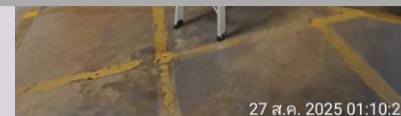
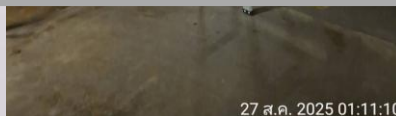
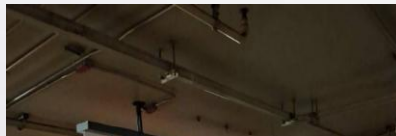
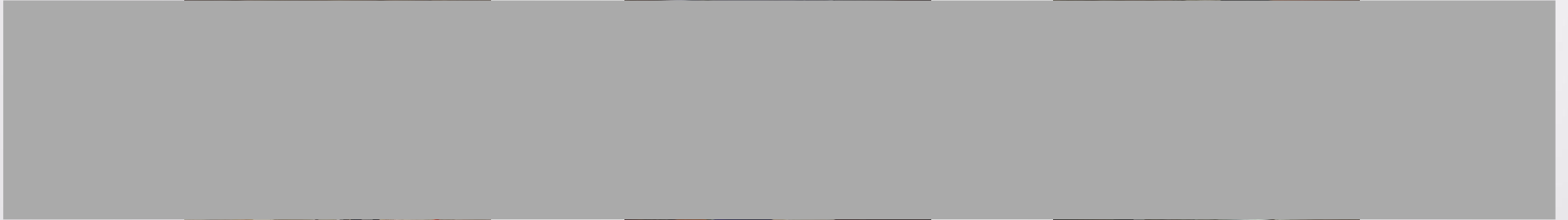

รายงานประจำเดือน สิงหาคม 2568

แผนงานทำความสะอาด งานประจำเดือน

- ทำความสะอาดฉีดไฮเพรสเชอร์ - กำแพงทางลงศาลพระพรหม

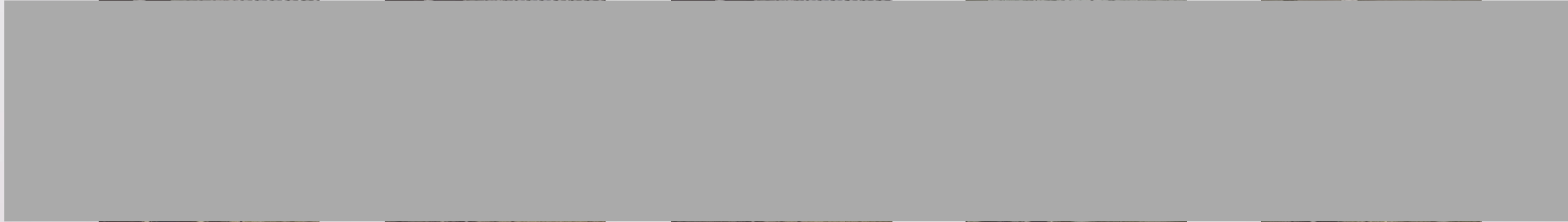
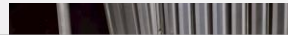
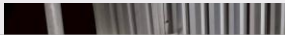

- ทำความสะอาดฉีดไฮเพรสเชอร์ - Jungle 1

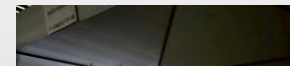
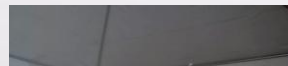

รายงานประจำเดือน สิงหาคม 2568

แผนงานทำความสะอาด งานประจำเดือน

- ทำความสะอาดข้างล่าง - ลานลม



19 ส.ค. 2025 03:53:13
เซ็นทรัลพลาซ่าภูเก็ต

18 ส.ค. 2025 03:30:25
เซ็นทรัลพลาซ่าภูเก็ต

19 ส.ค. 2025 03:56:38
เซ็นทรัลพลาซ่าภูเก็ต

19 ส.ค. 2025 04:02:07
เซ็นทรัลพลาซ่าภูเก็ต

19 ส.ค. 2025 03:53:18
เซ็นทรัลพลาซ่าภูเก็ต

- ทำความสะอาดฉีดไฮเพรสเชอร์ - หินกาบลานลม



27 ส.ค. 2025 01:13:29
เซ็นทรัลพลาซ่าภูเก็ต

27 ส.ค. 2025 01:13:29
เซ็นทรัลพลาซ่าภูเก็ต

27 ส.ค. 2025 01:13:29
เซ็นทรัลพลาซ่าภูเก็ต

27 ส.ค. 2025 01:13:29
เซ็นทรัลพลาซ่าภูเก็ต

27 ส.ค. 2025 01:13:29
เซ็นทรัลพลาซ่าภูเก็ต

รายงานประจำเดือน สิงหาคม 2568

แผนงานทำความสะอาด งานประจำเดือน

- ทำความสะอาดข้างล่าง - ถานลม

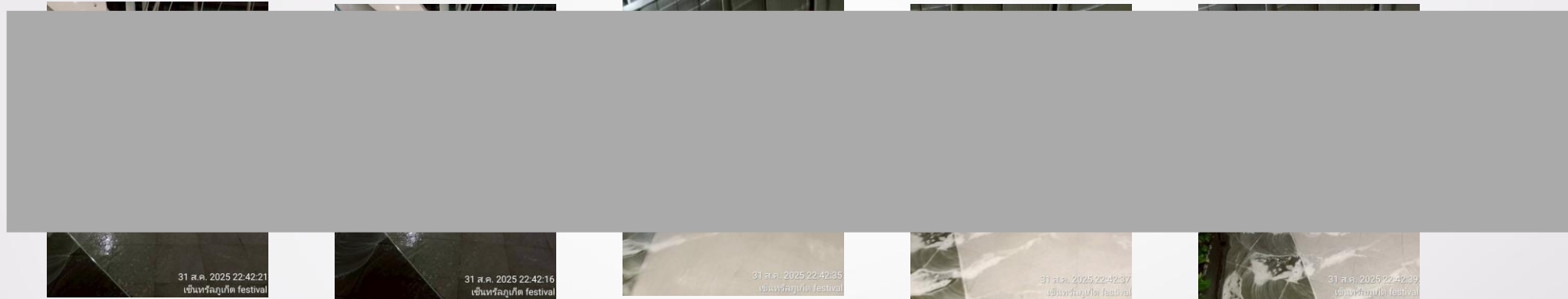

- ทำความสะอาดที่สูงกรีดกระจกทางเข้า Power Buy



รายงานประจำเดือน สิงหาคม 2568

แผนงานทำความสะอาด งานประจำเดือน

- ทำความสะอาดขัดล้าง ลานจอด Pink Lady

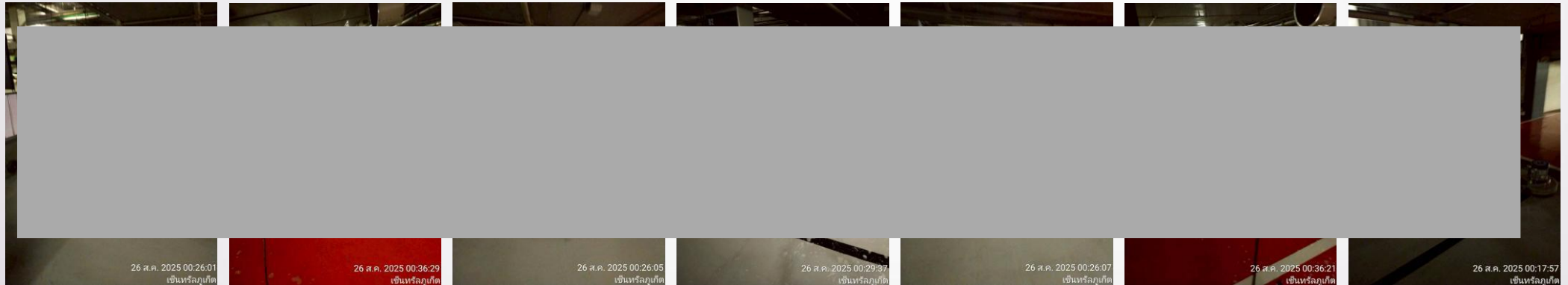

- ทำความสะอาดขัดล้าง ลานจอดคนพิเศษ



รายงานประจำเดือน สิงหาคม 2568

แผนงานทำความสะอาด

งานประจำเดือน

- ปั่นพาสต้ารักษาพื้นผิว – พื้นที่ส่วนกลาง

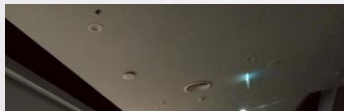

รายงานประจำเดือน สิงหาคม 2568

แผนงานทำความสะอาด

งานประจำเดือน

- ทำความสะอาดข้างล่าง - ลานจอดรถบีท

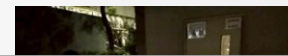
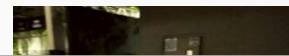
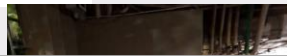

29 ส.ค. 2025 01:11:35
เซ็นทรัลภูเก็ต

26 ส.ค. 2025 00:55:36
เซ็นทรัลภูเก็ต

29 ส.ค. 2025 01:11:26
เซ็นทรัลภูเก็ต

26 ส.ค. 2025 01:12:15
เซ็นทรัลภูเก็ต

26 ส.ค. 2025 01:03:01
เซ็นทรัลภูเก็ต



26 ส.ค. 2025 00:55:48
เซ็นทรัลภูเก็ต

26 ส.ค. 2025 00:56:55
เซ็นทรัลภูเก็ต

26 ส.ค. 2025 01:02:47
เซ็นทรัลภูเก็ต

26 ส.ค. 2025 01:02:16
เซ็นทรัลภูเก็ต

26 ส.ค. 2025 01:02:24
เซ็นทรัลภูเก็ต

รายงานประจำเดือน สิงหาคม 2568

- 1.ทำความสะอาดบันไดเลื่อน
- 2.ทำความสะอาดรางคัดเตอร์
- 3.ทำความสะอาดป้ายรอบศูนย์,ฝุ่นลำโพง,และเสารัถยานจอด
- 4.ทำความสะอาดขัดล้างไฮเพรสเซอร์ - กำแพงทางลงศาลพระพรหม
- 5.ทำความสะอาดขัดล้างไฮเพรสเซอร์ - Jungle 1
- 6.ทำความสะอาดขัดล้างไฮเพรสเซอร์ - ลานลม
- 7.ทำความสะอาดขัดล้างไฮเพรสเซอร์ - หินกบลานลม
- 8.ทำความสะอาดขัดล้าง - ลานลม
- 9.ทำความสะอาดที่สูงกรีดกระจกทางเข้า Power Buy
- 10.ทำความสะอาดขัดล้าง - ลานจอด Pink Lady
- 11.ทำความสะอาดขัดล้าง - ลานจอดคนพิเศษ
- 12.ป่นเงาและพาสต้ารักษาพื้นผิว – ชั้น 1, ชั้น 2
- 13.ทำความสะอาดขัดล้าง - ลานจอดบิ๊กไบท์



รายงานทำความสะอาดประจำเดือน กันยายน 2568

**หน่วยงาน เซ็นทรัล ภูเก็ต เฟสติวัล
บริษัท คลีนนิ่ง เซอร์วิส โซลูชั่น จำกัด**

รายงานอัตรากำลังพล

สัญญาจ้าง

วันที่ 1-30 กันยายน 2568

- รอบเช้า 23 คน / รอบดึก 10 คน
- รวมพนักงาน 33 คน

สรุปยอดขาดจุด

ตั้งแต่วันที่ 1-30 กันยายน 2568

- | | |
|----------------|-------------|
| 1. Plaza | ไม่มีขาดจุด |
| 2. Parking | ไม่มีขาดจุด |
| 3. Surrounding | ไม่มีขาดจุด |

- พนักงาน ขาด 0 แรง

รายงานอัตรากำลังพล

อัตรากำลังพล (รอบเช้า) ทั้งหมด 19 คน

รายชื่อหัวหน้างานและพนักงานทำความสะอาด – รอบเช้า 10.00 น. – 22.00 น.

รอบการทำงาน 10.00 - 22.00 น.			
ลำดับ	ชื่อ-สกุล	ตำแหน่ง	พื้นที่รับผิดชอบ
1		จัดการหน่วยงาน	ตรวจงานทั่วไป
2		หัวหน้างาน	ตรวจงานทั่วไป
3		พ.นง.ทำความสะอาด	Surrounding-รอบนอก
4		พ.นง.ทำความสะอาด	พื้นที่ ชั้น B,ห้องน้ำ B1,จยย./โหลคดิ่ง
5		พ.นง.ทำความสะอาด	ออฟฟิศ P1-P2 ,ห้องพัสดุ,ห้องน้ำ B1-B2,โถงลิฟท์ บันไดเลื่อน,ห้อง LP
6		พ.นง.ทำความสะอาด	พื้นที่ชั้น 1 Tops
7		พ.นง.ทำความสะอาด	พื้นที่ชั้น 1 แกรนด์ฮอลล์
8		พ.นง.ทำความสะอาด	พื้นที่ชั้น 1 New Zone, บ่อปลา
9		พ.นง.ทำความสะอาด	พื้นที่ชั้น 1 ลานลม,ลานบัส,ห้องน้ำ 1/2
10		พ.นง.ทำความสะอาด	ห้องน้ำ 1/1
11		พ.นง.ทำความสะอาด	ห้องน้ำ 1/3
12		พ.นง.ทำความสะอาด	พื้นที่ชั้น 2 โซน IT,ลานลมชั้น 2,หน้า PWB
13		พ.นง.ทำความสะอาด	พื้นที่ชั้น 2 New Zone, รอบวอยฝิ่ง H&M
14		พ.นง.ทำความสะอาด	ห้องน้ำ 2/1

รอบการทำงาน 10.00 - 22.00 น.			
ลำดับ	ชื่อ-สกุล	ตำแหน่ง	พื้นที่รับผิดชอบ
15		พ.นง.ทำความสะอาด	ห้องน้ำ 2/2 พื้นที่ชั้น 2 รอบวอยฝิ่ง ais
16		พ.นง.ทำความสะอาด	ห้องน้ำ 2/3
17		พ.นง.ทำความสะอาด	ห้องน้ำ 2/4
18		พ.นง.ทำความสะอาด	พื้นที่ชั้น 3 ทางเดิน Food,sizzler,สะพานเชื่อม BnB
19		พ.นง.ทำความสะอาด	พื้นที่ชั้น 3 New Zone,Fuji,S&P,B2S
20		พ.นง.ทำความสะอาด	ห้องน้ำ 3/1
21		พ.นง.ทำความสะอาด	ห้องน้ำ 3/2,3/3+ออฟฟิศ ชั้น 3
22		พ.นง.ทำความสะอาด	พื้นที่ชั้น 4
23		พ.นง.ทำความสะอาด	ห้องน้ำ 4/1
24		พ.นง.ทำความสะอาด	สแปร์
25		พ.นง.ทำความสะอาด	สแปร์
26		พ.นง.ทำความสะอาด	สแปร์
27		พ.นง.ทำความสะอาด	สแปร์

รายงานอัตรากำลังพล

อัตรากำลังพล (รอบดึก) ทั้งหมด 11 คน (รวม สเปร์ 2 คน)

รายชื่อหัวหน้าและพนักงานทำความสะอาด – รอบดึก 22.00 น.- 10.00 น.

รอบการทำงาน 22:00-10:00 น.			
1		หัวหน้างาน	ตรวจงานทั่วไป
2		พนง.ทำความสะอาด	บันพาสต้า+บันเงา 1
3		พนง.ทำความสะอาด	บันพาสต้า+บันเงา 2
4		พนง.ทำความสะอาด	เช็ดหยากไย่ช่องแอร์+อุปกรณ์ตกแต่ง เก้าอี้ต้นไม้เทียม
5		พนง.ทำความสะอาด	ทำความสะอาดบันได+ขึ้นบันไดเลื่อน 5 จุด
6		พนง.ทำความสะอาด	กวาดขยะลานจอด+รอบนอก+มือบพื้นลานจอด P1,P2
7		พนง.ทำความสะอาด	ล้างห้องน้ำลูกค้า 12 จุด+ห้องน้ำพนักงาน 4 จุด
8		พนง.ทำความสะอาด	ล้างห้องน้ำลูกค้า 12 จุด+ห้องน้ำพนักงาน 4 จุด
9		พนง.ทำความสะอาด	งานขัดล้าง+บันเงา+เช็ดฝุ่น
10		พนง.ทำความสะอาด	เดิน Auto 1, 2, 3, 4
11		พนง.ทำความสะอาด	สเปร์
12		พนง.ทำความสะอาด	สเปร์

รายงานประจำวัน เดือน กันยายน 2568

แผนงานทำความสะอาด

งานประจำวัน

- ทำความสะอาดพื้นที่ ชั้น 1 – หน้า Top - Grand Hall



- ทำความสะอาดพื้นที่ ชั้น 1 – New Zone



รายงานประจำวัน เดือน กันยายน 2568

แผนงานทำความสะอาด

งานประจำวัน

- ทำความสะอาดพื้นที่ ชั้น 1 – ลานลม

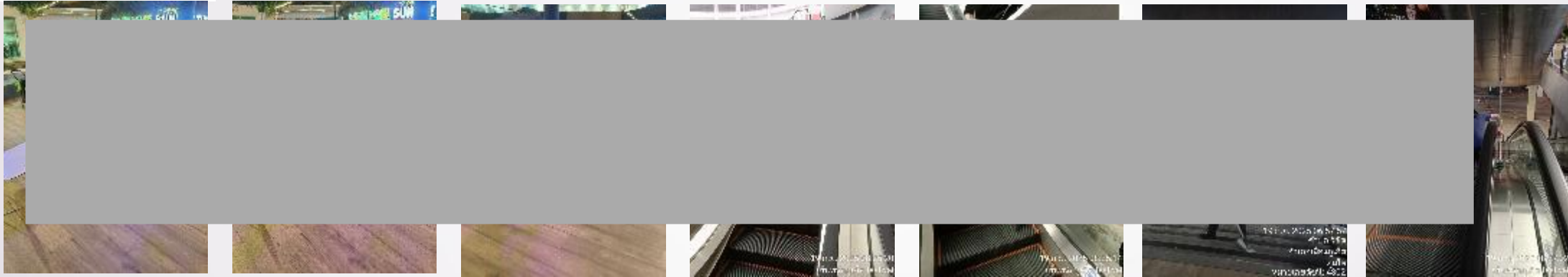

- ทำความสะอาดพื้นที่ ชั้น 2 – New Zone

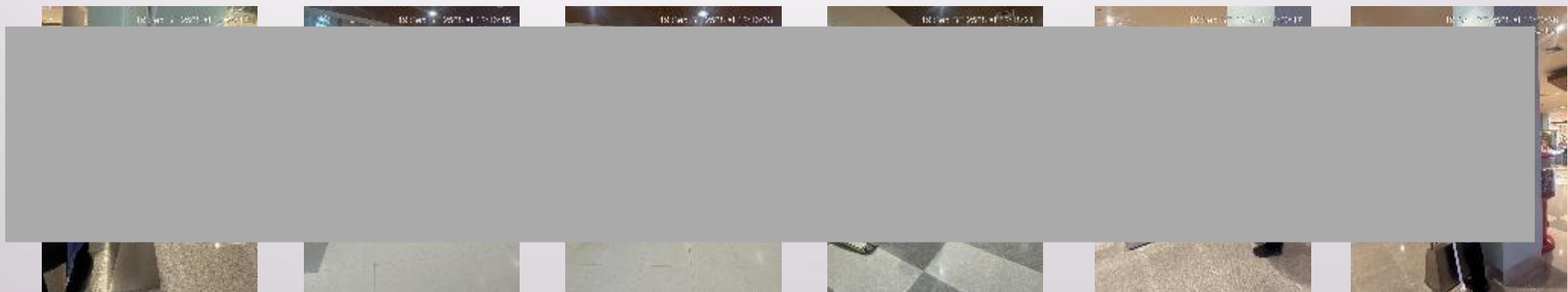

รายงานประจำวัน เดือน กันยายน 2568

แผนงานทำความสะอาด

งานประจำวัน

- ทำความสะอาดพื้นที่ ชั้น 2 – Zone IT



- ทำความสะอาดพื้นที่ ชั้น 3 – New Zone



รายงานประจำวัน เดือน กันยายน 2568

แผนงานทำความสะอาด

งานประจำวัน

- ทำความสะอาดพื้นที่ ชั้น 3 – ทางเดิน Food, Sizzler, สะพานเชื่อม BnB



- ทำความสะอาดพื้นที่ ชั้น 4



รายงานประจำวัน เดือน กันยายน 2568

แผนงานทำความสะอาด

งานประจำวัน

- ทำความสะอาดพื้นที่ชั้น B



- ทำความสะอาดป้าย - เฟอ์นิเจอร์ - ของตึกแต่ง

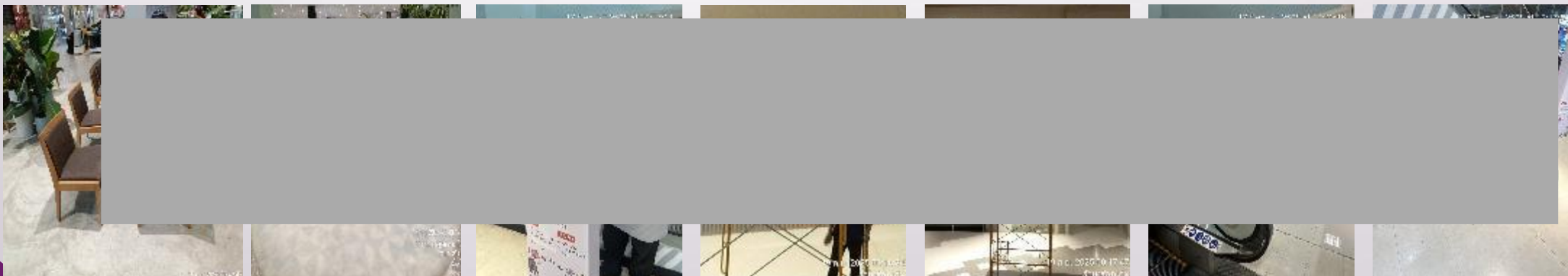

รายงานประจำวัน เดือน กันยายน 2568

แผนงานทำความสะอาด

งานประจำวัน

- ทำความสะอาด Office CPN , ห้องการเงิน

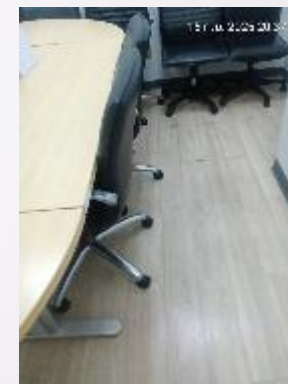
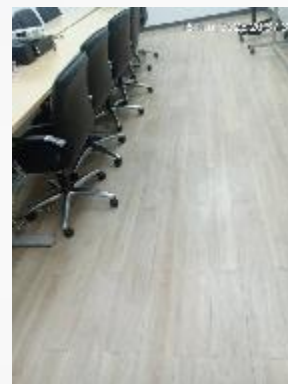

- ทำความสะอาดห้องระบบ

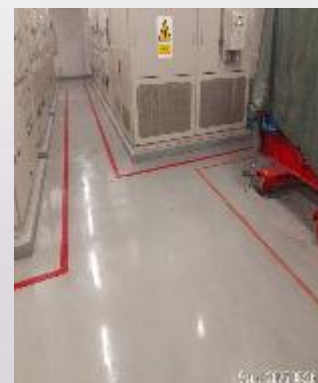

รายงานประจำวัน เดือน กันยายน 2568

แผนงานทำความสะอาด

งานประจำวัน

- ทำความสะอาดห้องให้นมบุตร

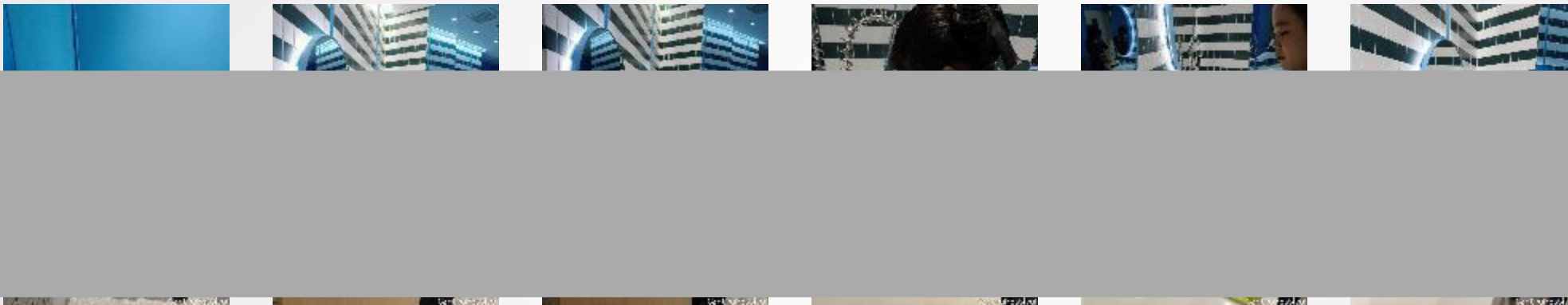

- ทำความสะอาดห้อง LP

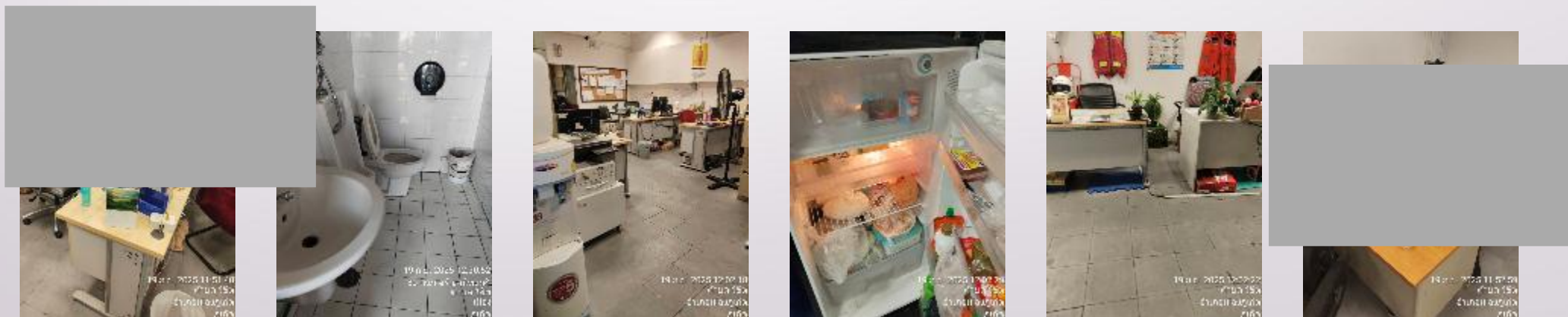

รายงานประจำวัน เดือน กันยายน 2568

แผนงานทำความสะอาด

งานประจำวัน

- ทำความสะอาดห้องอาคาร

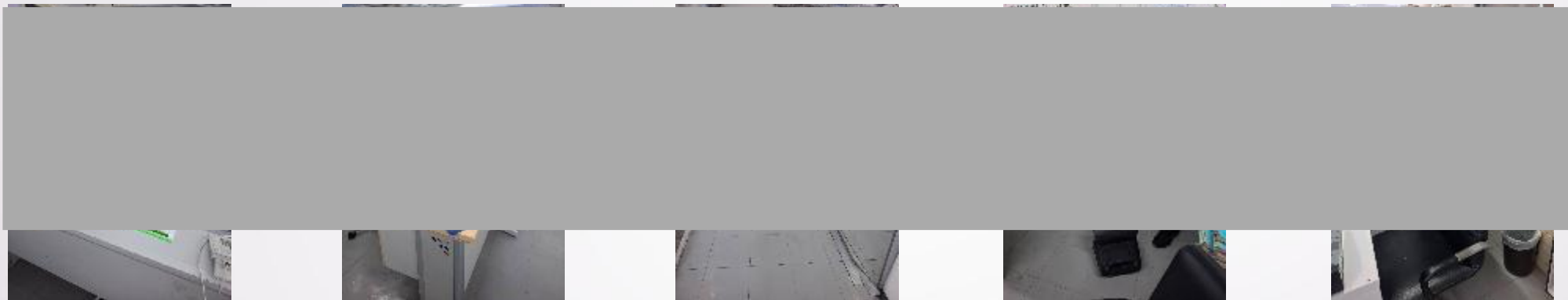

- ทำความสะอาดห้อง ละหมาด

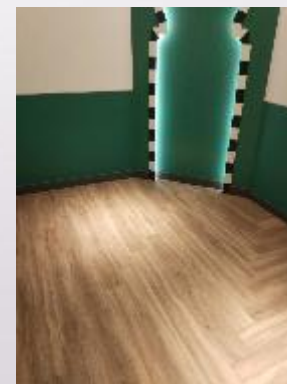
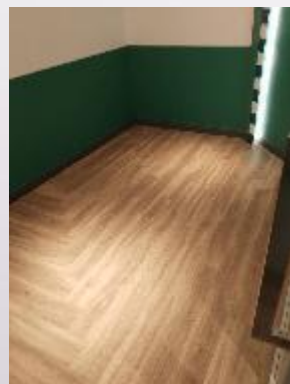

รายงานประจำวัน เดือน กันยายน 2568

แผนงานทำความสะอาด

งานประจำวัน

- ทำความสะอาดห้อง Wall Room

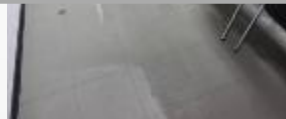
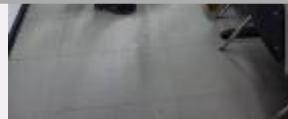
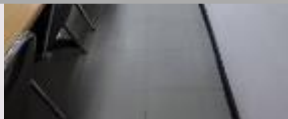

- ทำความสะอาดห้อง บก.

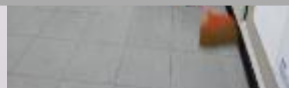

รายงานประจำวัน เดือน กันยายน 2568

แผนงานทำความสะอาด

งานประจำวัน

- ทำความสะอาดกวาดขยะ – ใบไม้รอบอาคาร และศาล



- ทำความสะอาดกวาด - ม็อบพื้นลานจอดรถ



รายงานประจำวัน เดือน กันยายน 2568

แผนงานทำความสะอาด

งานประจำวัน

- ทำความสะอาดราวจับบันไดเลื่อน และราวกันตก



- เดินออกโต้ขัดพื้น



รายงานประจำวัน เดือน กันยายน 2568

แผนงานทำความสะอาด

งานประจำวัน

- ทำความสะอาดลิฟต์ลูกค้า



- ทำความสะอาดลิฟต์ขนสินค้า

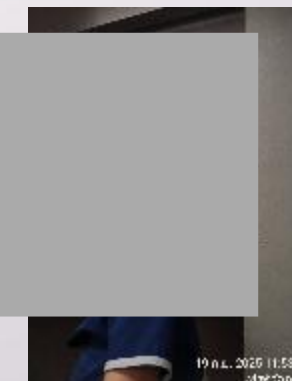
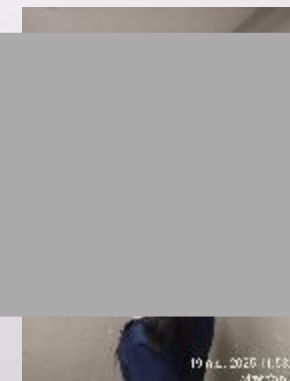
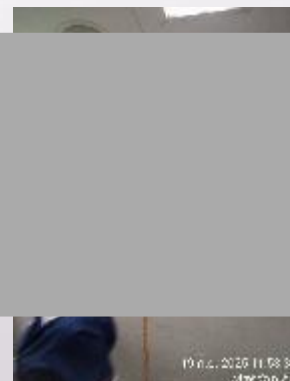
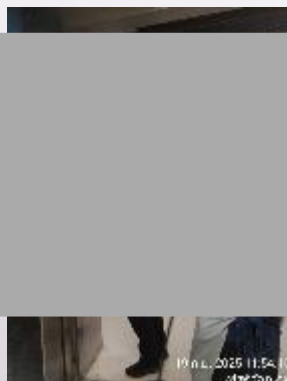
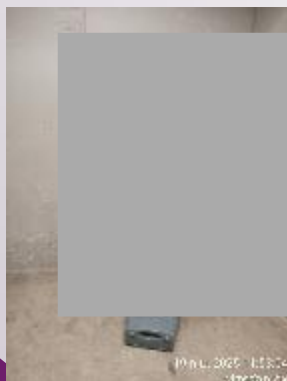

รายงานประจำวัน เดือน กันยายน 2568

แผนงานทำความสะอาด

งานประจำวัน

- ทำความสะอาดห้องขยะเปียก



- ทำความสะอาดห้องขยะแห้ง

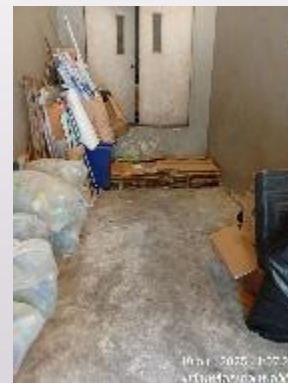

รายงานประจำวัน เดือน กันยายน 2568

แผนงานทำความสะอาด

งานประจำวัน

- ทำความสะอาดห้องน้ำ B

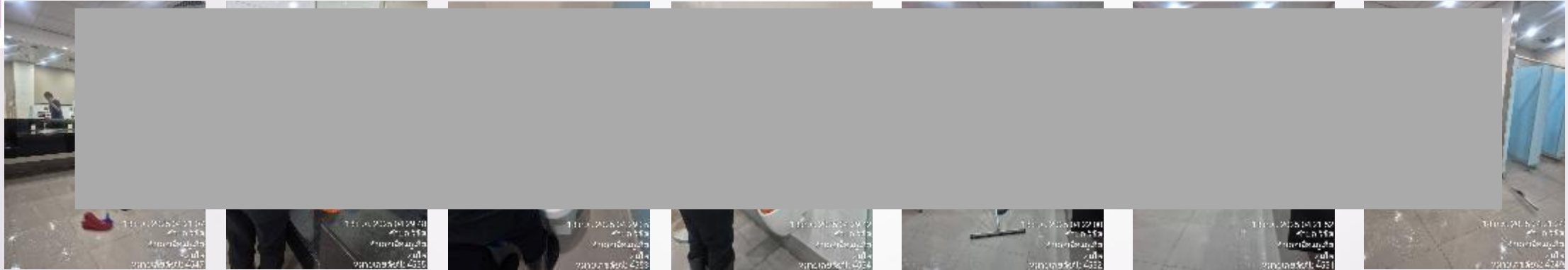

- ทำความสะอาดห้องน้ำ P1, P2

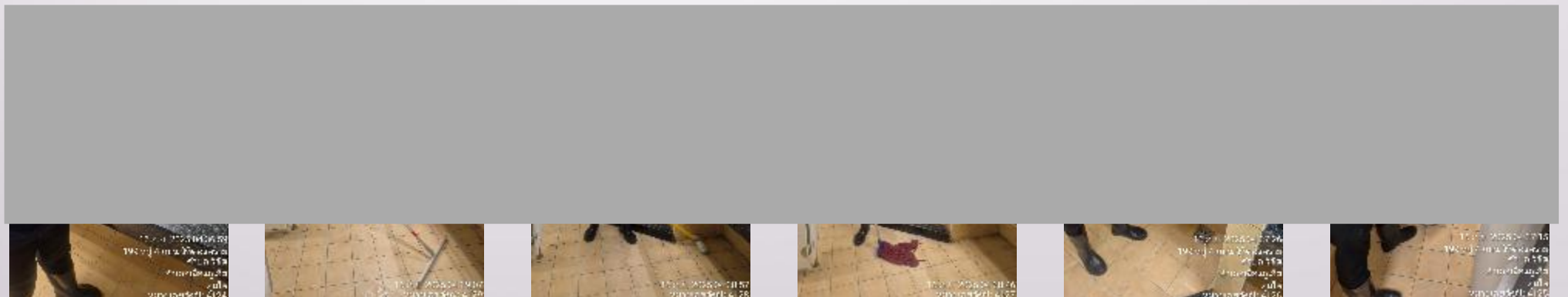

รายงานประจำวัน เดือน กันยายน 2568

- ทำความสะอาดห้องน้ำ 1/1

แผนงานทำความสะอาด

งานประจำวัน

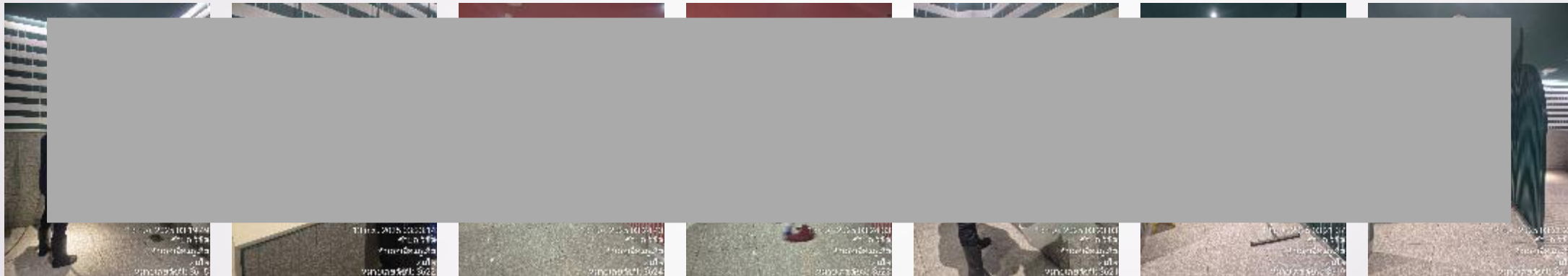

- ทำความสะอาดห้องน้ำ 1/2

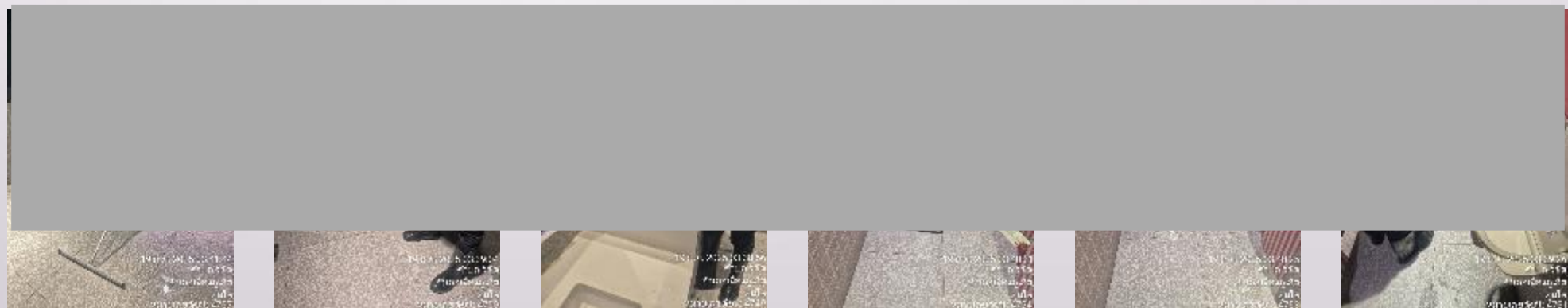

รายงานประจำวัน เดือน กันยายน 2568

แผนงานทำความสะอาด

งานประจำวัน

- ทำความสะอาดห้องน้ำ 1/3

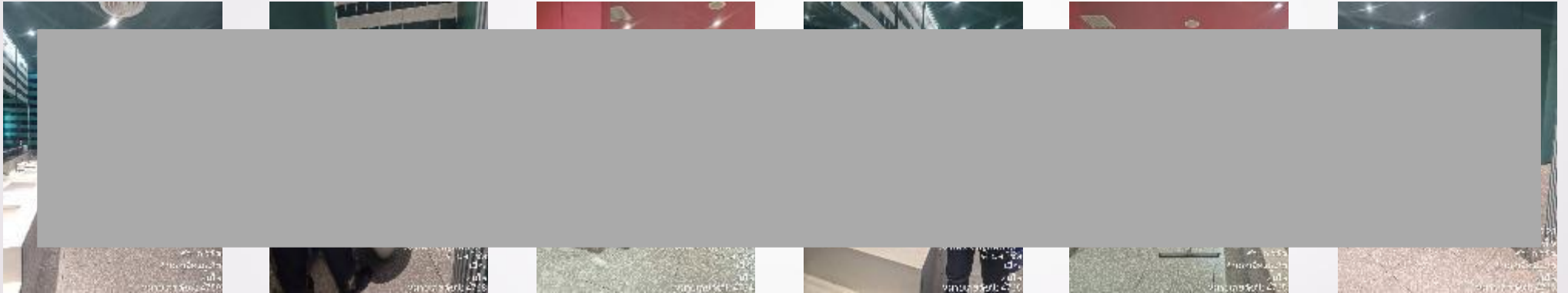

- ทำความสะอาดห้องน้ำ 2/1

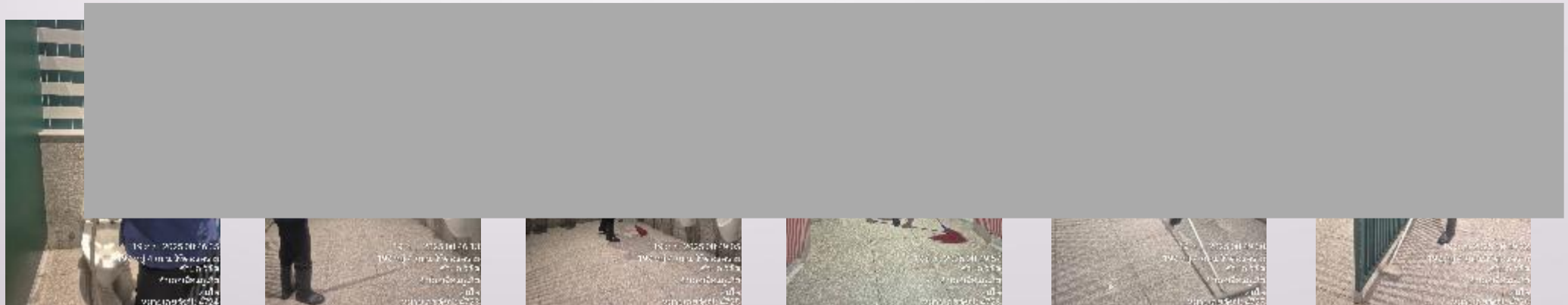

รายงานประจำวัน เดือนม กันยายน 2568

แผนงานทำความสะอาด

งานประจำวัน

- ทำความสะอาดห้องน้ำ 2/2

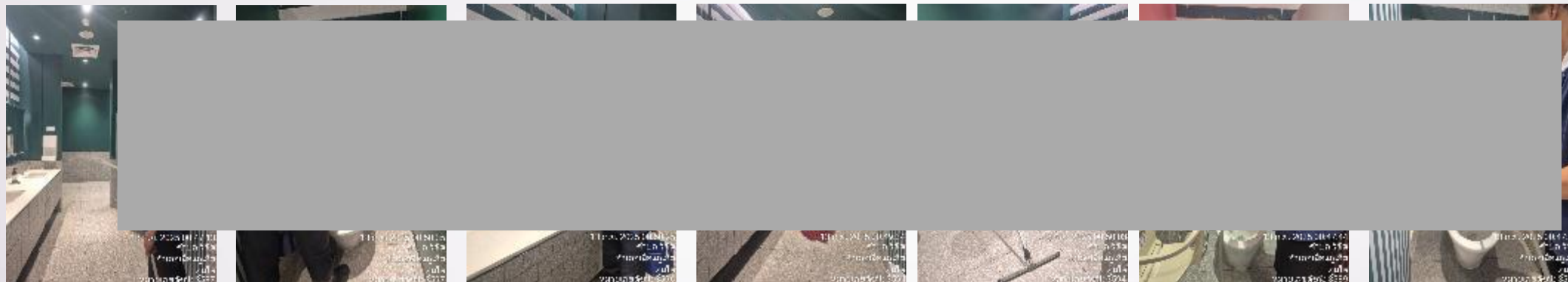

- ทำความสะอาดห้องน้ำ 2/3

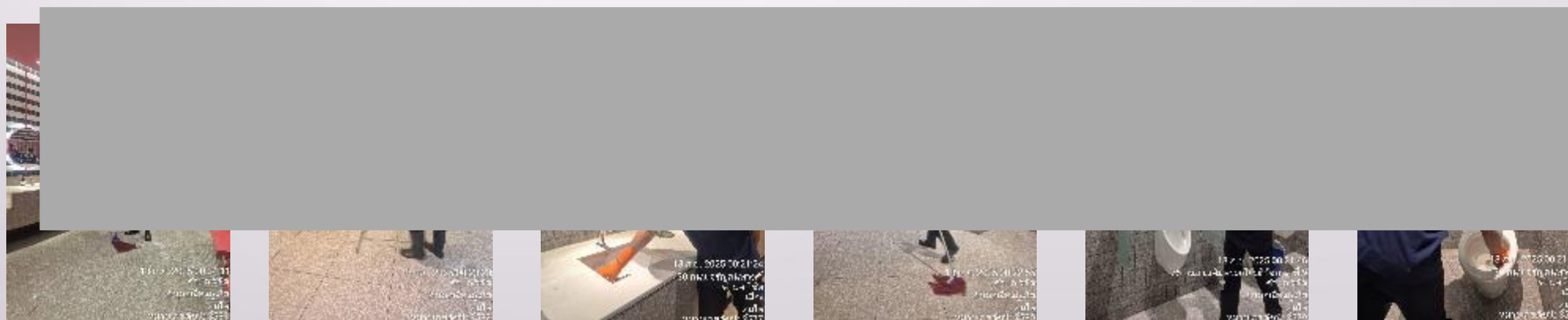

รายงานประจำวัน เดือน กันยายน 2568

แผนงานทำความสะอาด

งานประจำวัน

- ทำความสะอาดห้องน้ำ 2/4



- ทำความสะอาดห้องน้ำ 3/1

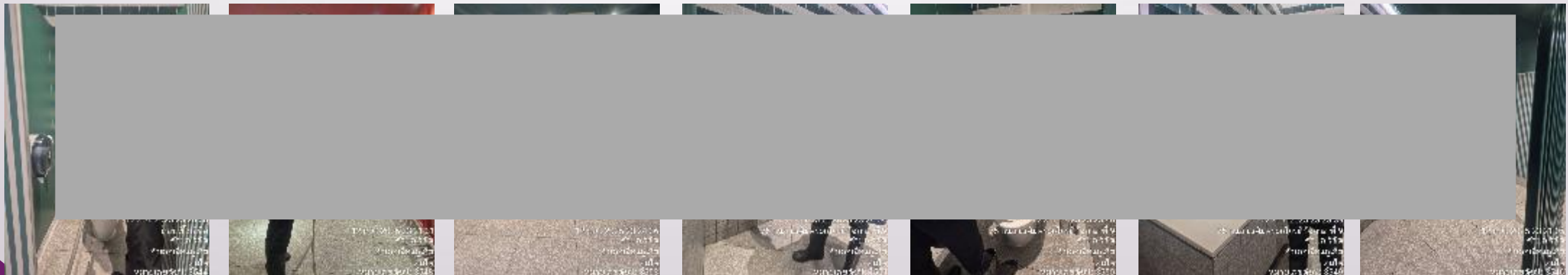

รายงานประจำวัน เดือน กันยายน 2568

แผนงานทำความสะอาด

งานประจำวัน

- ทำความสะอาดห้องน้ำ 3/2, 3/3

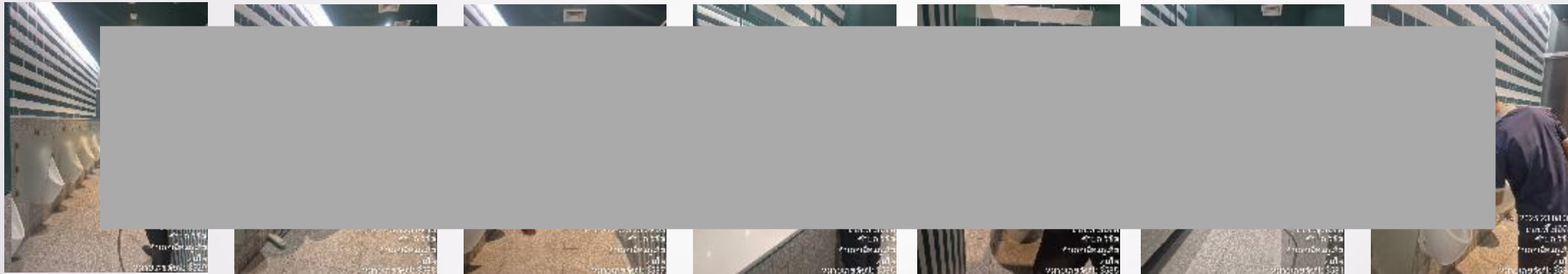

- ทำความสะอาดห้องน้ำ 4/1

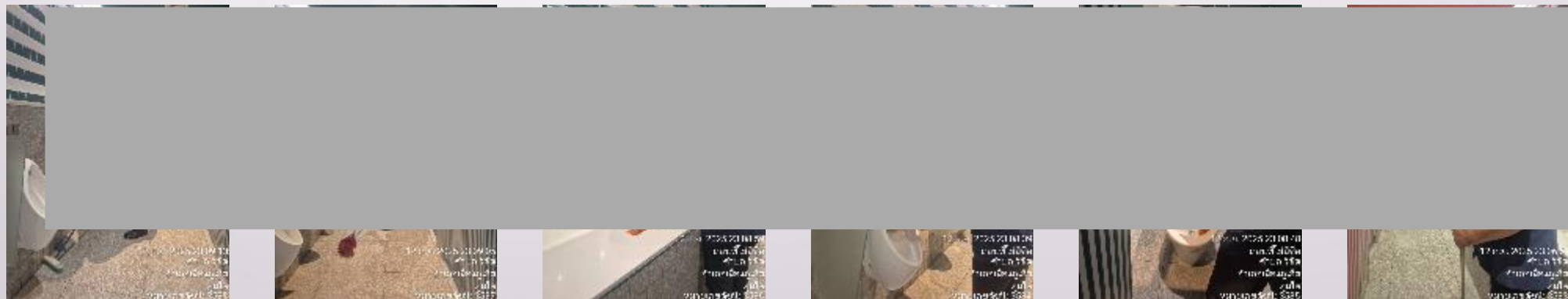

- สรุปงานทำความสะอาดประจำวัน เดือน กันยายน 2568

1. ทำความสะอาดทั่วไป พื้นที่ชั้น 1 - 4
2. ทำความสะอาดป้าย – เฟอ์นิเจอร์ - ของตกแต่ง
3. ทำความสะอาด Office CPN
4. ทำความสะอาดห้องระบบ
5. ทำความสะอาดห้องให้นมบุตร
6. ทำความสะอาดห้อง LP
7. ทำความสะอาดห้อง อาคาร
8. ทำความสะอาดห้อง Wall Room
9. ทำความสะอาดห้องละหมาด ชาย-หญิง
10. ทำความสะอาดห้อง บก.
11. ทำความสะอาดกวาดใบไม้ เก็บขยะ รอบอาคาร
12. ทำความสะอาดกวาดขยะ – ม็อบพื้นลานจอดรถ
13. ทำความสะอาดเช็ดฝุ่นราวบันไดเลื่อน - ราวกันตก
14. ทำความสะอาดเดินออกโตพื้นที่ชั้น B - 4

15. ทำความสะอาดลิฟต์ลูกค้า - ลิฟต์ขนส่งสินค้า
16. ทำความสะอาดบันไดห้องขยะ
17. ทำความสะอาดห้องน้ำ ห้องน้ำ ชั้น B
18. ทำความสะอาดห้องน้ำ ห้องน้ำ ชั้น P1
19. ทำความสะอาดห้องน้ำ ห้องน้ำ ชั้น P2
20. ทำความสะอาดห้องน้ำ ห้องน้ำ ชั้น 1
21. ทำความสะอาดห้องน้ำ ห้องน้ำ ชั้น 2
22. ทำความสะอาดห้องน้ำ ห้องน้ำ ชั้น 3
23. ทำความสะอาดห้องน้ำ ห้องน้ำ ชั้น 4

รายงานประจำเดือน กันยายน 2568

แผนงานทำความสะอาด

งานประจำสัปดาห์

- ทำความสะอาดรางระบายน้ำ - คาดฟ้า



- ทำความสะอาดรางระบายน้ำ และหลังคา Jetts



รายงานประจำสัปดาห์ เดือน กันยายน 2568

แผนงานทำความสะอาด

งานประจำสัปดาห์

- ทำความสะอาดจัดล้างศาลพระพรหม

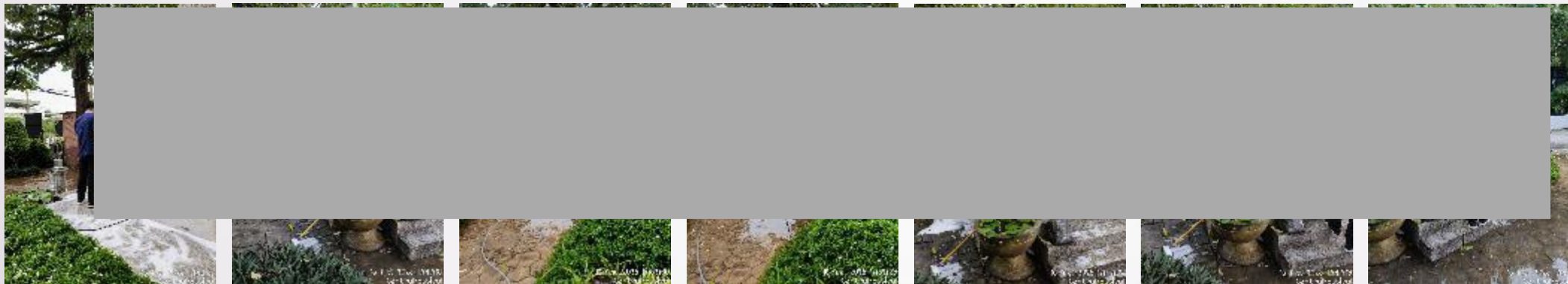

- ทำความสะอาดตู้ดับเพลิง - ถังดับเพลิง

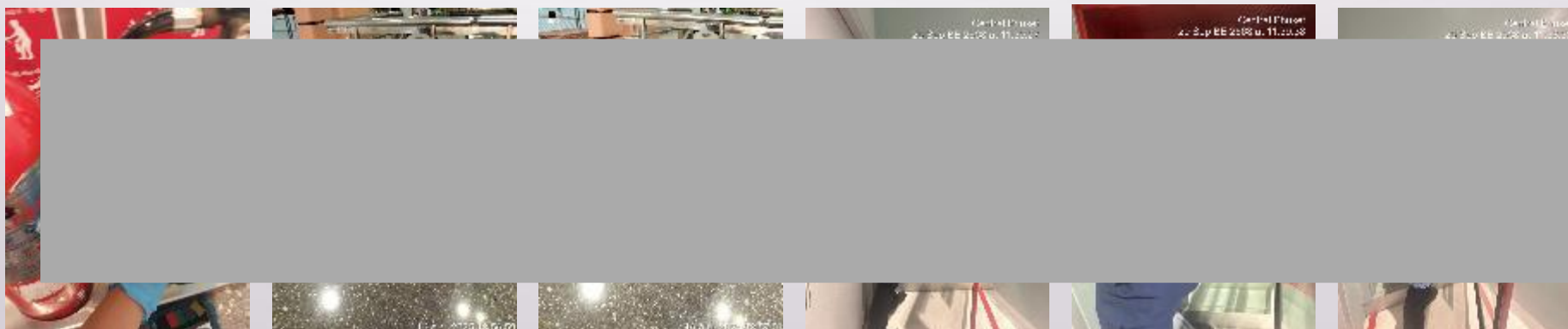

รายงานประจำสัปดาห์ เดือน กันยายน 2568

แผนงานทำความสะอาด

งานประจำสัปดาห์

- ทำความสะอาดสถานีแก๊ส



- ทำความสะอาดห้องปั๊ม



รายงานประจำสัปดาห์ เดือน กันยายน 2568

แผนงานทำความสะอาด

งานประจำสัปดาห์

-ทำความสะอาดเก็บขยะ – จัดล้างโหลดิ่ง 1 - 2



รายงานประจำสัปดาห์ เดือน กันยายน 2568

แผนงานทำความสะอาด

งานประจำสัปดาห์

- ทำความสะอาดขัดล้างพื้นห้องน้ำ - 1/1

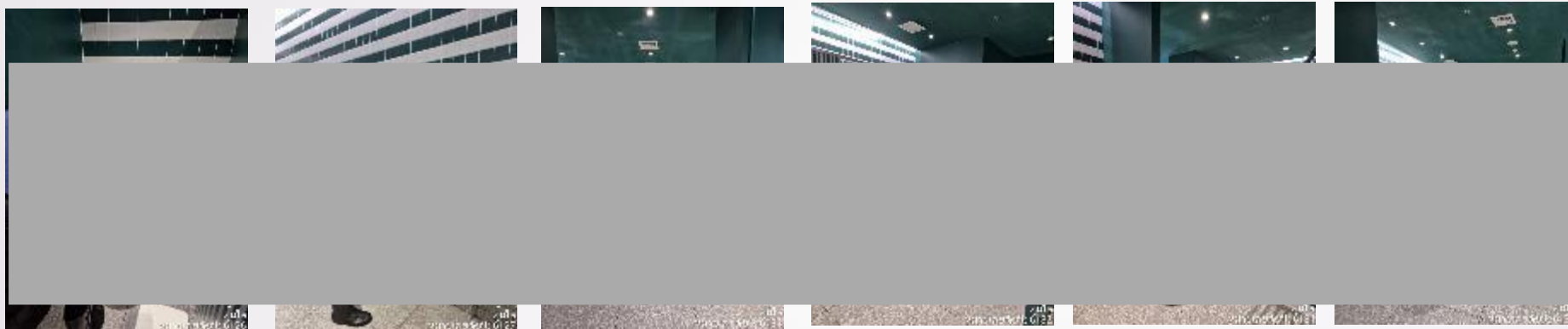

- ทำความสะอาดขัดล้างพื้นห้องน้ำ - 1/2



รายงานประจำสัปดาห์ เดือน กันยายน 2568

แผนงานทำความสะอาด

งานประจำสัปดาห์

- ทำความสะอาดขัดล้างพื้นห้องน้ำ - 1/3

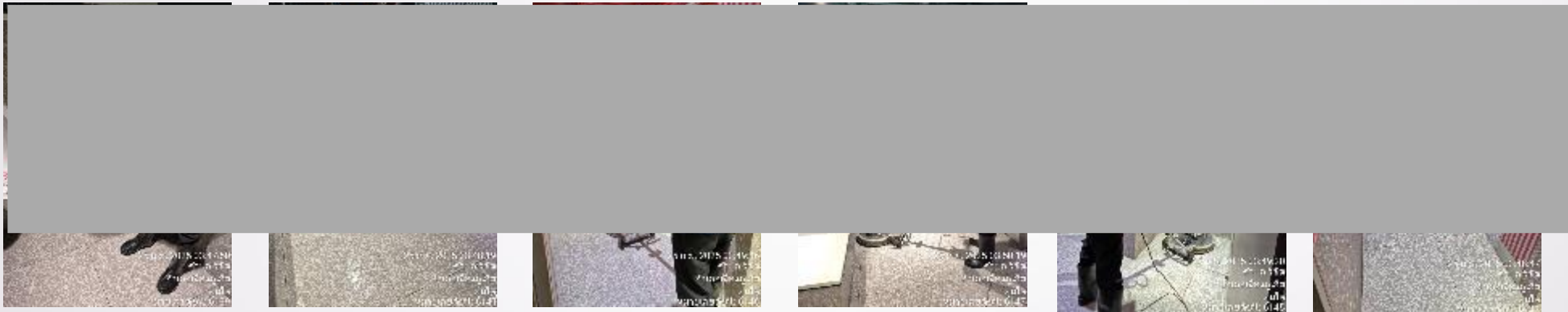

- ทำความสะอาดขัดล้างพื้นห้องน้ำ - 2/1

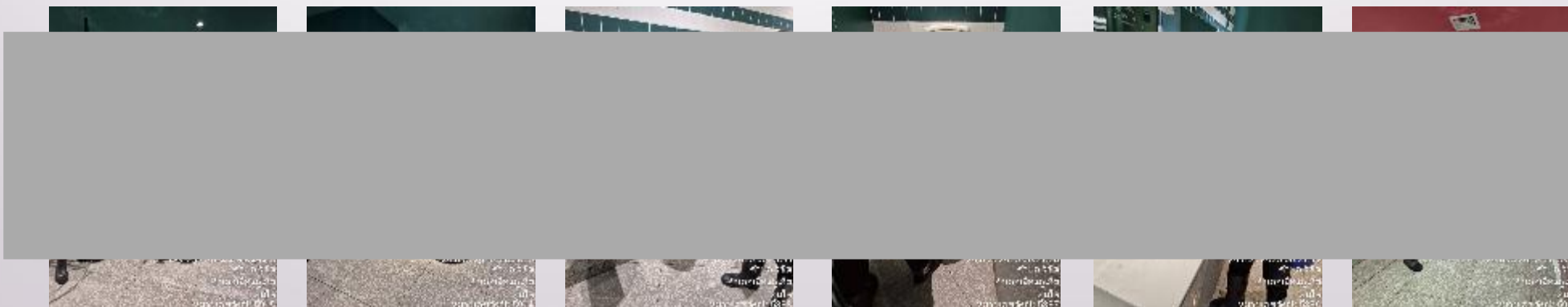

รายงานประจำสัปดาห์ เดือน กันยายน 2568

แผนงานทำความสะอาด

งานประจำสัปดาห์

- ทำความสะอาดขัดล้างพื้นห้องน้ำ - 2/2

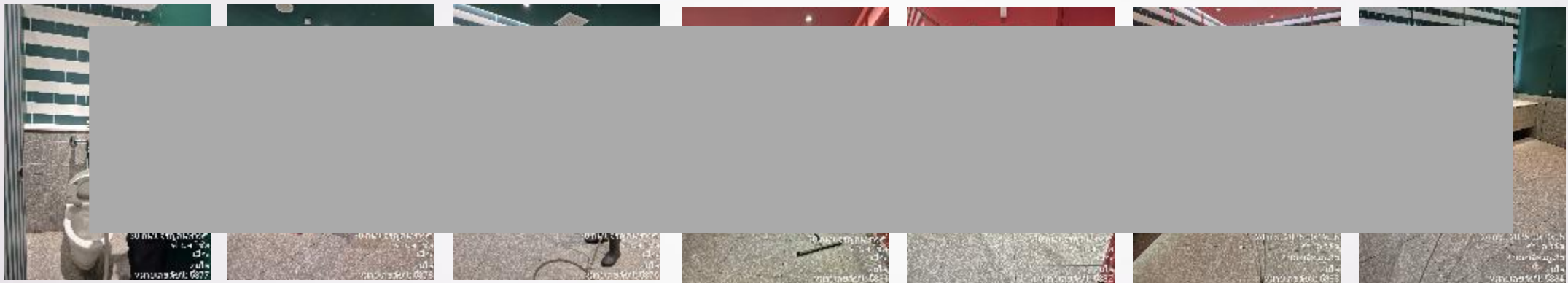

- ทำความสะอาดขัดล้างพื้นห้องน้ำ - 2/3

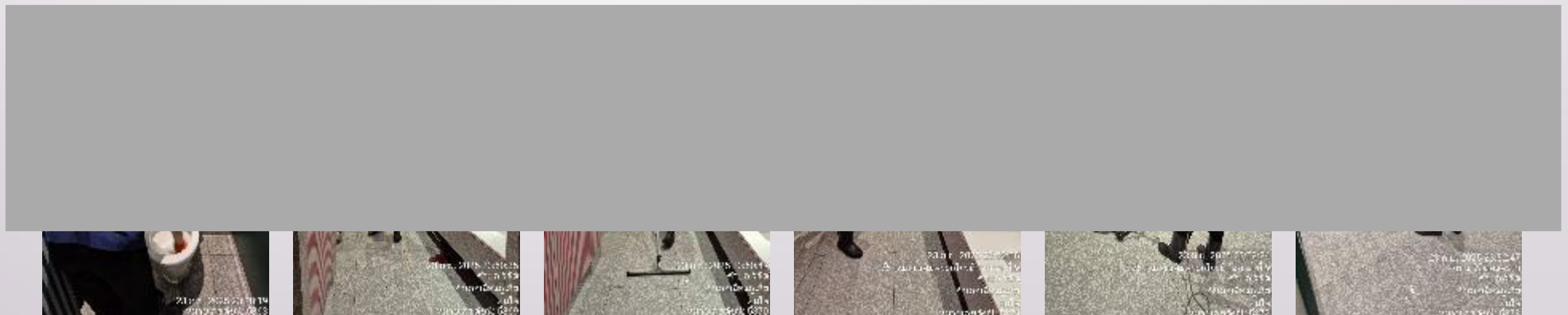

รายงานประจำสัปดาห์ เดือน กันยายน 2568

แผนงานทำความสะอาด

งานประจำสัปดาห์

- ทำความสะอาดขัดล้างพื้นห้องน้ำ - 2/4

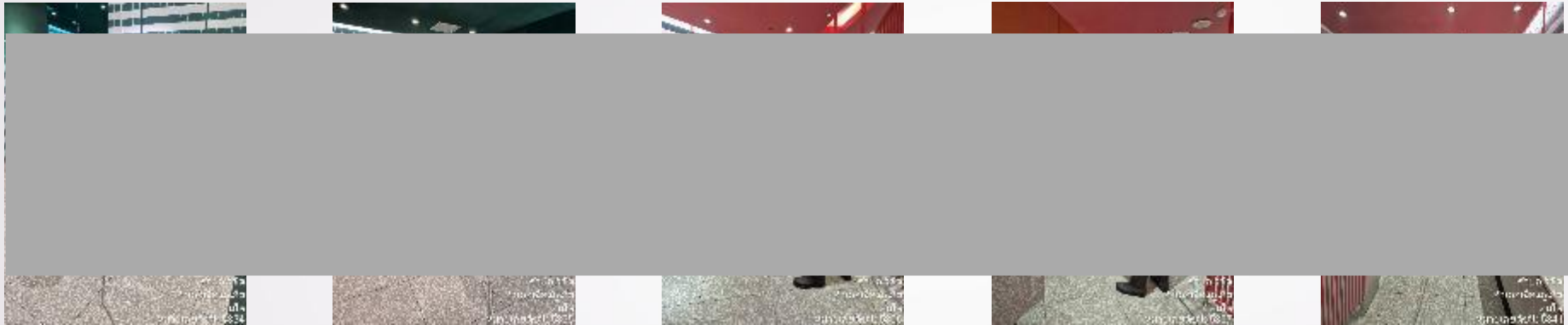

- ทำความสะอาดขัดล้างพื้นห้องน้ำ - 3/1

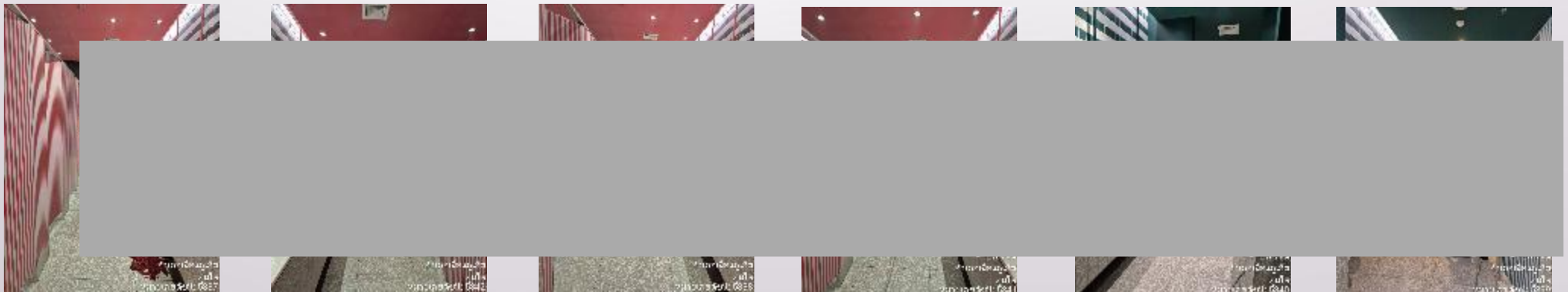

แผนงานทำความสะอาด

งานประจำสัปดาห์

รายงานประจำสัปดาห์ เดือน กันยายน 2568

- ทำความสะอาดขัดล้างพื้นห้องน้ำ - 3/2



- ทำความสะอาดขัดล้างพื้นห้องน้ำ - 3/3



แผนงานทำความสะอาด

งานประจำสัปดาห์

รายงานประจำสัปดาห์ เดือน กันยายน 2568

- ทำความสะอาดขัดล้างพื้นห้องน้ำ - 4/1

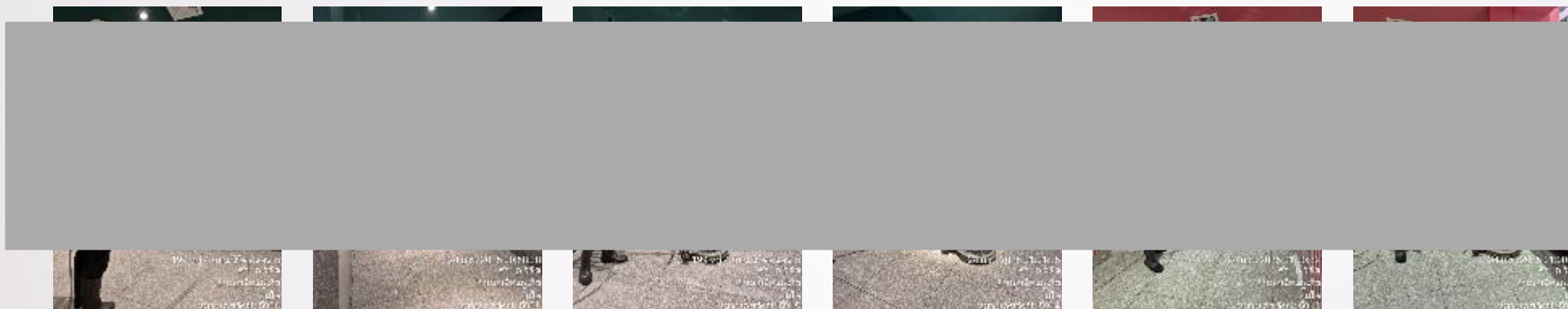

- ทำความสะอาดขัดล้างพื้นห้องน้ำ - B1

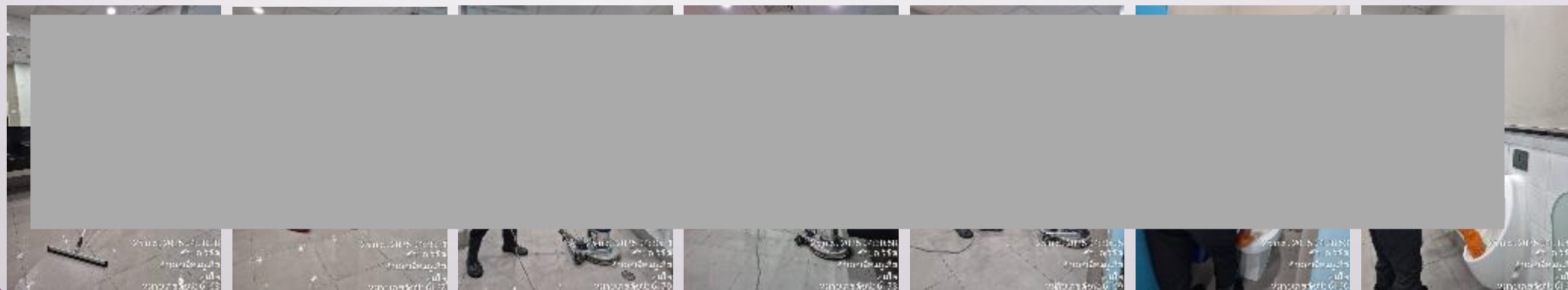

รายงานประจำสัปดาห์ เดือน กันยายน 2568

แผนงานทำความสะอาด

งานประจำสัปดาห์

- ทำความสะอาดขัดล้างพื้นห้องน้ำ - P1, P2

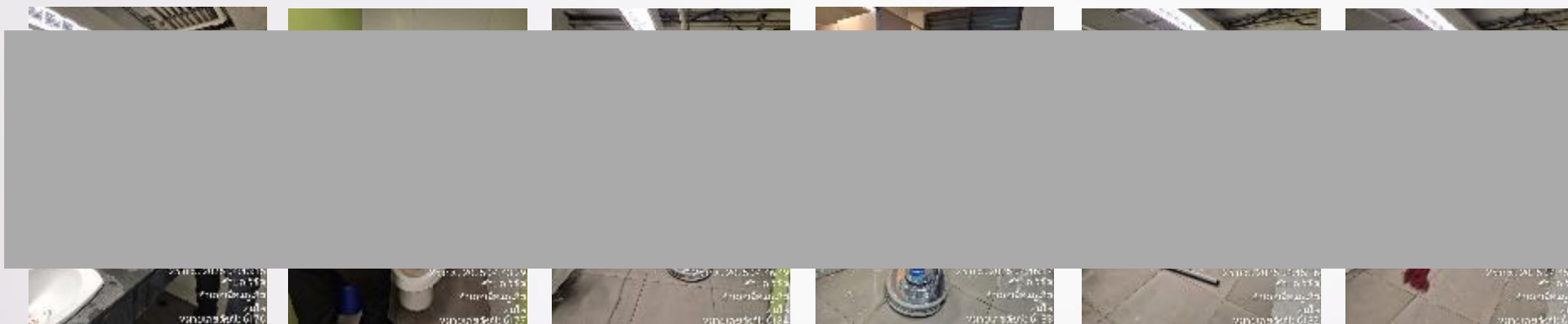

- ทำความสะอาดขัดล้างพื้นหน้า Top

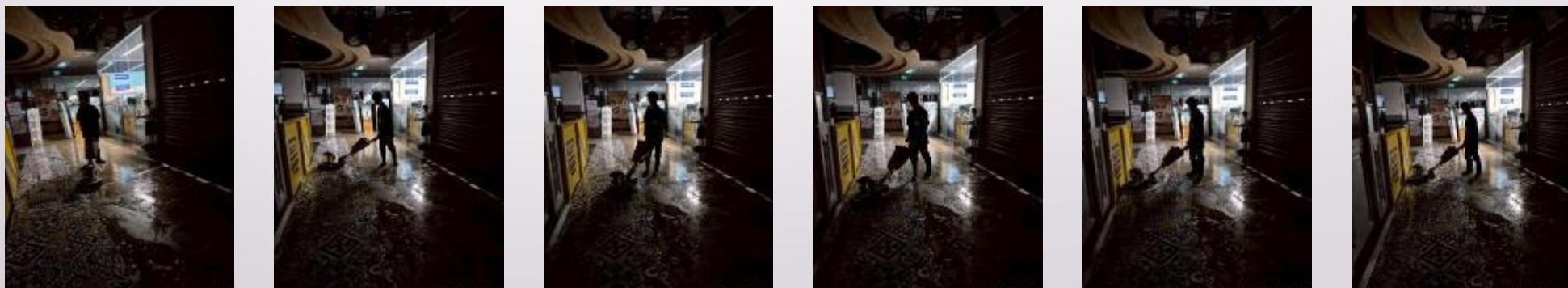

สรุปรายงานประจำสัปดาห์ เดือน กันยายน 2568

1. ทำความสะอาดรางระบายน้ำ - คาดฟ้า และหลังคา Jetts
2. ทำความสะอาดศาลพระพรหม
3. ทำความสะอาดตู้ดับเพลิง - ถังดับเพลิง
4. ทำความสะอาดสถานีแก๊ส
5. ทำความสะอาดห้องปั๊ม
6. ขัดล้างโหลดิ่ง 1, 2
7. ทำความสะอาดขัดล้างพื้น - ห้องน้ำ 1/1
8. ทำความสะอาดขัดล้างพื้น - ห้องน้ำ 1/2
9. ทำความสะอาดขัดล้างพื้น - ห้องน้ำ 1/3
10. ทำความสะอาดขัดล้างพื้น - ห้องน้ำ 2/1

11. ทำความสะอาดขัดล้างพื้น - ห้องน้ำ 2/2
12. ทำความสะอาดขัดล้างพื้น - ห้องน้ำ 2/3
13. ทำความสะอาดขัดล้างพื้น - ห้องน้ำ 2/4
14. ทำความสะอาดขัดล้างพื้น - ห้องน้ำ 3/1
15. ทำความสะอาดขัดล้างพื้น - ห้องน้ำ 3/2, 3/3
16. ทำความสะอาดขัดล้างพื้น - ห้องน้ำ 4/1
17. ทำความสะอาดขัดล้างพื้น - ห้องน้ำ ชั้น B
18. ทำความสะอาดขัดล้างพื้น - ห้องน้ำ P1
19. ทำความสะอาดขัดล้างพื้น - ห้องน้ำ P2
20. ทำความสะอาดขัดล้างพื้นหน้า TOP

รายงานประจำเดือน กันยายน 2568

แผนงานทำความสะอาด งานประจำเดือน

- ทำความสะอาดบันไดเลื่อน



- ทำความสะอาดรางกั๊ตเตอร์

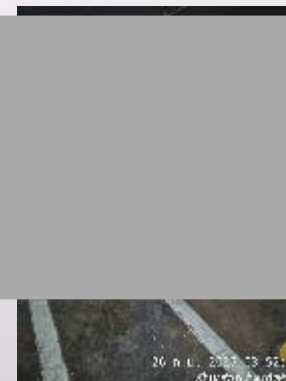
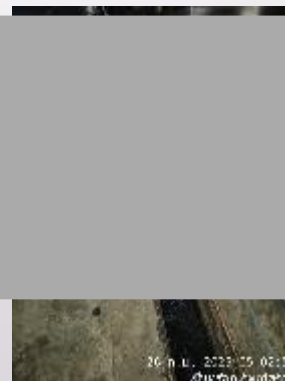
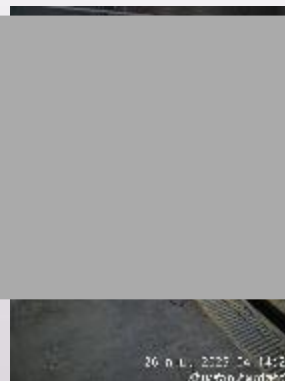
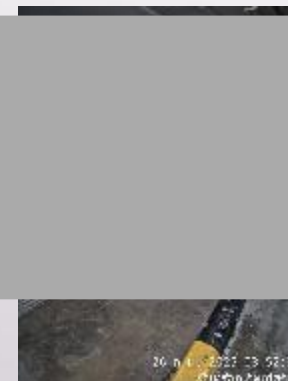
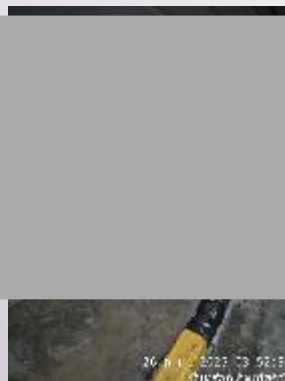

รายงานประจำเดือน กันยายน 2568

แผนงานทำความสะอาด งานประจำเดือน

- ทำความสะอาดป้ายรอบศูนย์, ฝุ่นลำโพง และเสาถนนจอด

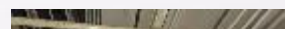
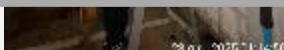
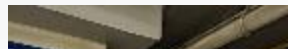

รายงานประจำเดือน กันยายน 2568

แผนงานทำความสะอาด

งานประจำเดือน

- ทำความสะอาดขัดล้าง - ลานลม



รายงานประจำเดือน กันยายน 2568

แผนงานทำความสะอาด งานประจำเดือน

- ทำความสะอาดที่สูงกึ่งตึกกระจกทางเข้า Power Buy



รายงานประจำเดือน กันยายน 2568

แผนงานทำความสะอาด

งานประจำเดือน

- ทำความสะอาดขัดล้าง ลานจอด Pink Lady



- ทำความสะอาดขัดล้าง ลานจอดคนพิการ



รายงานประจำเดือน กันยายน 2568

แผนงานทำความสะอาด

งานประจำเดือน

- ปั่นพาสต้ารักษาพื้นผิว – พื้นที่ส่วนกลาง



รายงานประจำเดือน กันยายน 2568

แผนงานทำความสะอาด

งานประจำเดือน

- ทำความสะอาดขัดล้าง - ลานจอดรถบีที



รายงานประจำเดือน กันยายน 2568

- 1.ทำความสะอาดบันไดเลื่อน
- 2.ทำความสะอาดรางคัดเตอร์
- 3.ทำความสะอาดป้ายรอบศูนย์,ฝุ่นลำโพง,และเสารัถยานจอด
- 4.ทำความสะอาดขัดล้างไฮเพรสเซอร์ - ลานลม
- 5.ทำความสะอาดขัดล้าง - ลานลม
- 6.ทำความสะอาดที่สูงกริดกระจกทางเข้า Power Buy
- 7.ทำความสะอาดขัดล้าง - ลานจอด Pink Lady
- 8.ทำความสะอาดขัดล้าง - ลานจอดคนพิเศษ
- 9.ป่นเงาและพาสต้ารักษาพื้นผิว – ชั้น 1, ชั้น 2
- 10.ทำความสะอาดขัดล้าง - ลานจอดบิ๊กไบท์

รายงานประจำเดือน กันยายน 2568

แผนงานทำความสะอาด

งานประจำเดือน

- ทำความสะอาดของตกแต่ง



- ทำความสะอาดขัดล้าง – ถานจุด P1

งานประจำเดือน

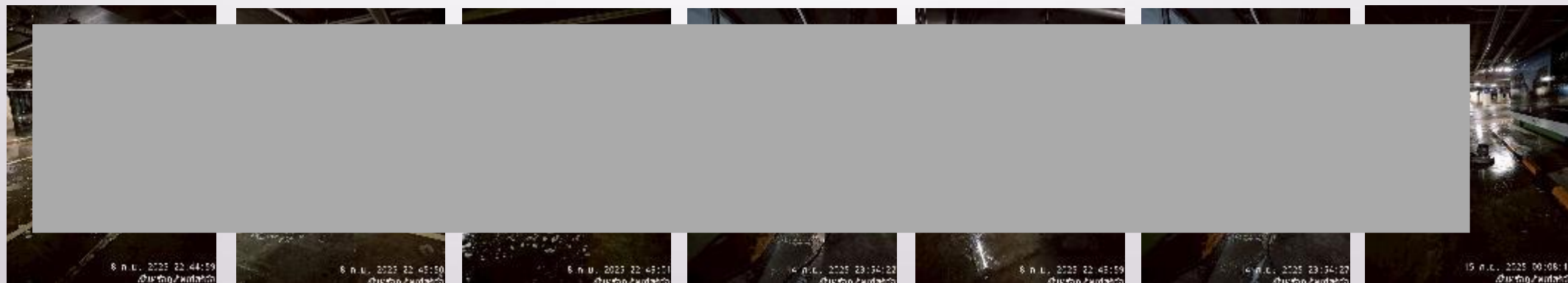
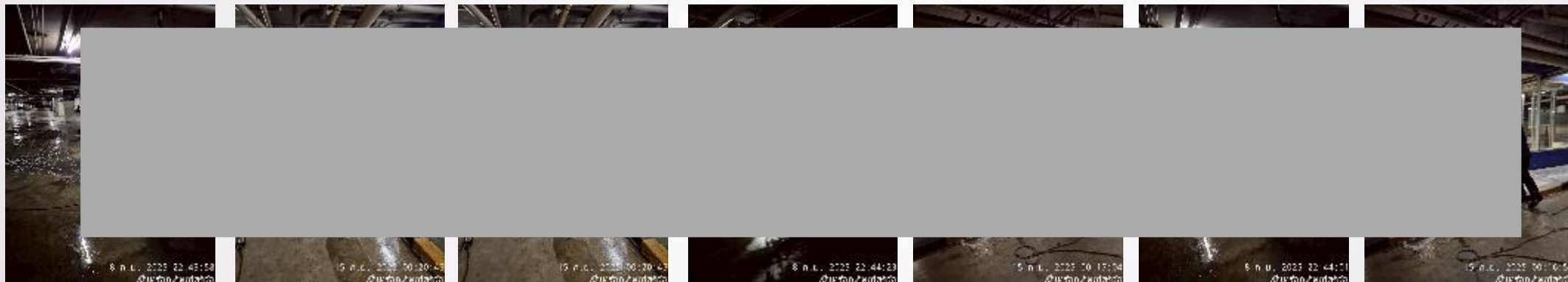

รายงานประจำเดือน กันยายน 2568

แผนงานทำความสะอาด

งานประจำเดือน

- ทำความสะอาดข้างล่าง – ลานจอด P2



รายงานประจำเดือน กันยายน 2568

- 1.ทำความสะอาดของตกแต่ง
- 2.ทำความสะอาด จัดล้างจานจุด P1
- 3.ทำความสะอาด จัดล้างจานจุด P2



รายงานทำความสะอาดประจำเดือน ตุลาคม 2568

**หน่วยงาน เซ็นทรัล ภูเก็ต เฟสติวัล
บริษัท คลีนนิ่ง เซอร์วิส โซลูชั่น จำกัด**

รายงานอัตรากำลังพล

สัญญาจ้าง

วันที่ 1-31 ตุลาคม 2568

- รอบเช้า 23 คน / รอบดึก 10 คน
- รวมพนักงาน 33 คน

สรุปยอดขาดจุด

ตั้งแต่วันที่ 1-31 ตุลาคม 2568

- | | |
|----------------|-------------|
| 1. Plaza | ไม่มีขาดจุด |
| 2. Parking | ไม่มีขาดจุด |
| 3. Surrounding | ไม่มีขาดจุด |

- พนักงาน ขาด 0 แรง

รายงานอัตรากำลังพล

อัตรากำลังพล (รอบเช้า) ทั้งหมด 19 คน

รายชื่อหัวหน้างานและพนักงานทำความสะอาด – รอบเช้า 10.00 น. – 22.00 น.

รอบการทำงาน 10.00 - 22.00 น.			
ลำดับ	ชื่อ-สกุล	ตำแหน่ง	พื้นที่รับผิดชอบ
		ผู้จัดการหน่วยงาน	ตรวจงานทั่วไป
		หัวหน้างาน	ตรวจงานทั่วไป
		พนง.ทำความสะอาด	Surrounding-รอบนอก
		พนง.ทำความสะอาด	พื้นที่ ชั้น B,ห้องน้ำ B1,จยย./โหลดคิง
		พนง.ทำความสะอาด	ออฟฟิศ P1-P2 ,ห้องพัสดุ,ห้องน้ำ B1-B2,โถงลิฟท์ บันไดเลื่อน,ห้อง LP
		พนง.ทำความสะอาด	พื้นที่ชั้น 1 Tops
		พนง.ทำความสะอาด	พื้นที่ชั้น 1 แกรนด์ฮอลล์
		พนง.ทำความสะอาด	พื้นที่ชั้น 1 New Zone, บ่อปลา
		พนง.ทำความสะอาด	พื้นที่ชั้น 1 ลานลม,ลานบัส,ห้องน้ำ 1/2
		พนง.ทำความสะอาด	ห้องน้ำ 1/1
		พนง.ทำความสะอาด	ห้องน้ำ 1/3
		พนง.ทำความสะอาด	พื้นที่ชั้น 2 โซน IT,ลานลมชั้น 2,หน้า PWB
		พนง.ทำความสะอาด	พื้นที่ชั้น 2 New Zone, รอบวอยฝิ่ง H&M
		พนง.ทำความสะอาด	ห้องน้ำ 2/1

รอบการทำงาน 10.00 - 22.00 น.			
ลำดับ	ชื่อ-สกุล	ตำแหน่ง	พื้นที่รับผิดชอบ
15	สีพัน ปันยาวง	พนง.ทำความสะอาด	ห้องน้ำ 2/2 พื้นที่ชั้น 2 รอบวอยฝิ่ง ais
16	รุสชานา เจ๊ะแด	พนง.ทำความสะอาด	ห้องน้ำ 2/3
17	วิจิตตา พรหมวิไช	พนง.ทำความสะอาด	ห้องน้ำ 2/4
18	วิไล วิจิตรวงศ์	พนง.ทำความสะอาด	พื้นที่ชั้น 3 ทางเดิน Food,sizzler,สะพานเชื่อม BnB
19	ไพลิน ไกสอน	พนง.ทำความสะอาด	พื้นที่ชั้น 3 New Zone,Fuji,S&P,B2S
20	ลัดสะหมี สีดาดา	พนง.ทำความสะอาด	ห้องน้ำ 3/1
21	จ่านงค์ จอมตั้ง	พนง.ทำความสะอาด	ห้องน้ำ 3/2,3/3+ออฟฟิศ ชั้น 3
22	ธัญญารัตน์ อ่อนรู้ที่	พนง.ทำความสะอาด	พื้นที่ชั้น 4
23	โสภา บุรีภักดี	พนง.ทำความสะอาด	ห้องน้ำ 4/1
24	ป๊วย ดวงจำปา	พนง.ทำความสะอาด	สแปร์
25	รำไพ นวลหุ่น	พนง.ทำความสะอาด	สแปร์
26	จิราวรรณ มาแก้ว	พนง.ทำความสะอาด	สแปร์
27	คำใหม่ ดวงจำปา	พนง.ทำความสะอาด	สแปร์

รายงานอัตรากำลังพล

อัตรากำลังพล (รอบดึก) ทั้งหมด 11 คน (รวม สเปร์ 2 คน)

รายชื่อหัวหน้าและพนักงานทำความสะอาด – รอบดึก 22.00 น.- 10.00 น.

รอบการทำงาน 22:00-10:00 น.			
1		หัวหน้างาน	ตรวจงานทั่วไป
2		พนง.ทำความสะอาด	บันพาสต้า+บันเงา 1
3		พนง.ทำความสะอาด	บันพาสต้า+บันเงา 2
4		พนง.ทำความสะอาด	เช็ดหยากไย่ช่องแอร์+อุปกรณ์ตกแต่ง เก้าอี้ต้นไม้เทียม
5		พนง.ทำความสะอาด	ทำความสะอาดบันได+ขึ้นบันไดเลื่อน 5 จุด
6		พนง.ทำความสะอาด	กวาดขยะลานจอด+รอบนอก+มือบพื้นลานจอด P1,P2
7		พนง.ทำความสะอาด	ล้างห้องน้ำลูกค้า 12 จุด+ห้องน้ำพนักงาน 4 จุด
8		พนง.ทำความสะอาด	ล้างห้องน้ำลูกค้า 12 จุด+ห้องน้ำพนักงาน 4 จุด
9		พนง.ทำความสะอาด	งานขัดล้าง+บันเงา+เช็ดฝุ่น
10		พนง.ทำความสะอาด	เดิน Auto 1, 2, 3, 4
11		พนง.ทำความสะอาด	สเปร์
12		พนง.ทำความสะอาด	สเปร์

รายงานประจำวัน เดือน ตุลาคม 2568

แผนงานทำความสะอาด

งานประจำวัน

- ทำความสะอาดพื้นที่ ชั้น 1 – หน้า Top - Grand Hall

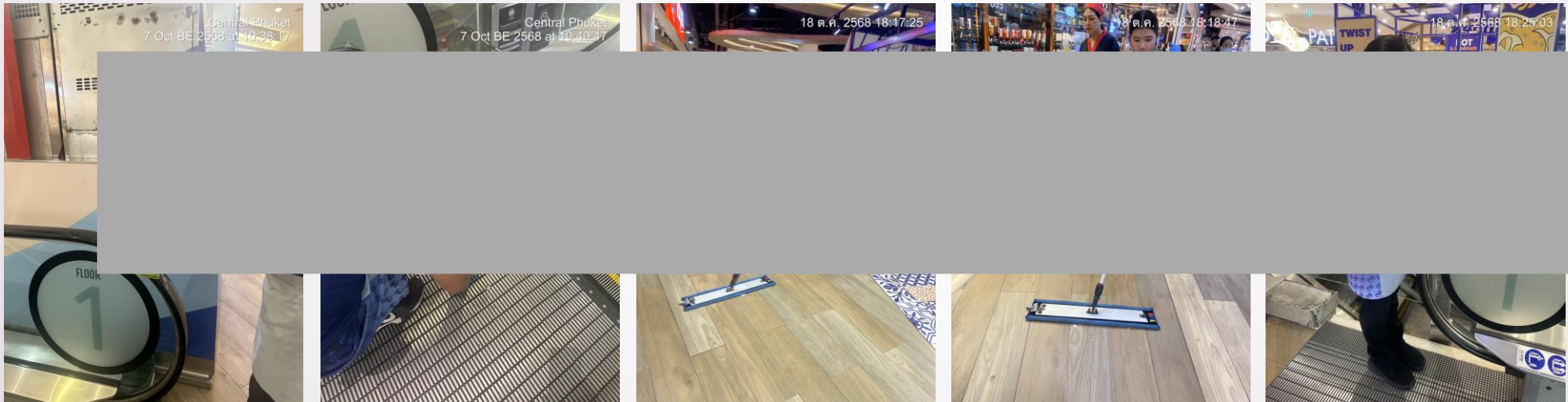

- ทำความสะอาดพื้นที่ ชั้น 1 – New Zone



รายงานประจำวัน เดือน ตุลาคม 2568

แผนงานทำความสะอาด

งานประจำวัน

- ทำความสะอาดพื้นที่ ชั้น 1 – ลานลม

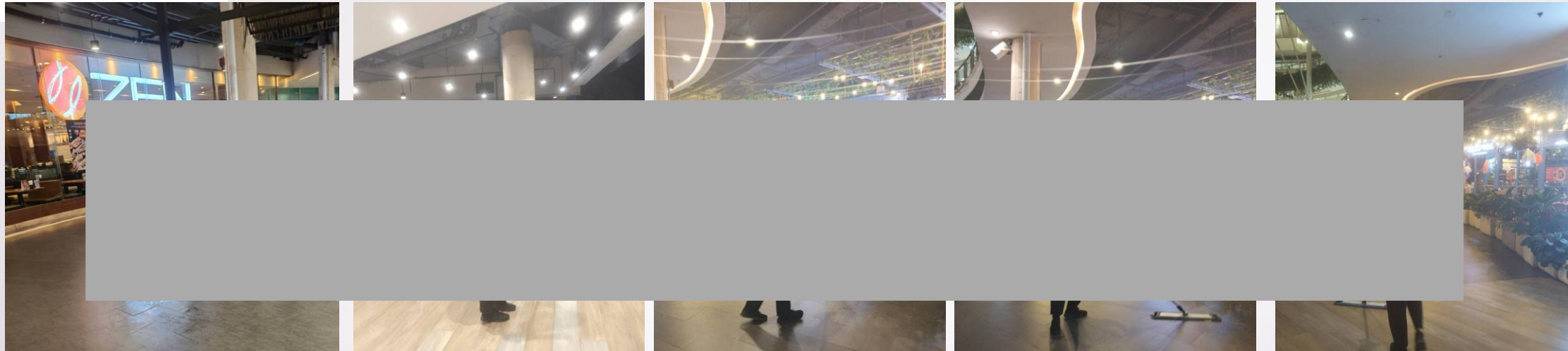

- ทำความสะอาดพื้นที่ ชั้น 2 – New Zone

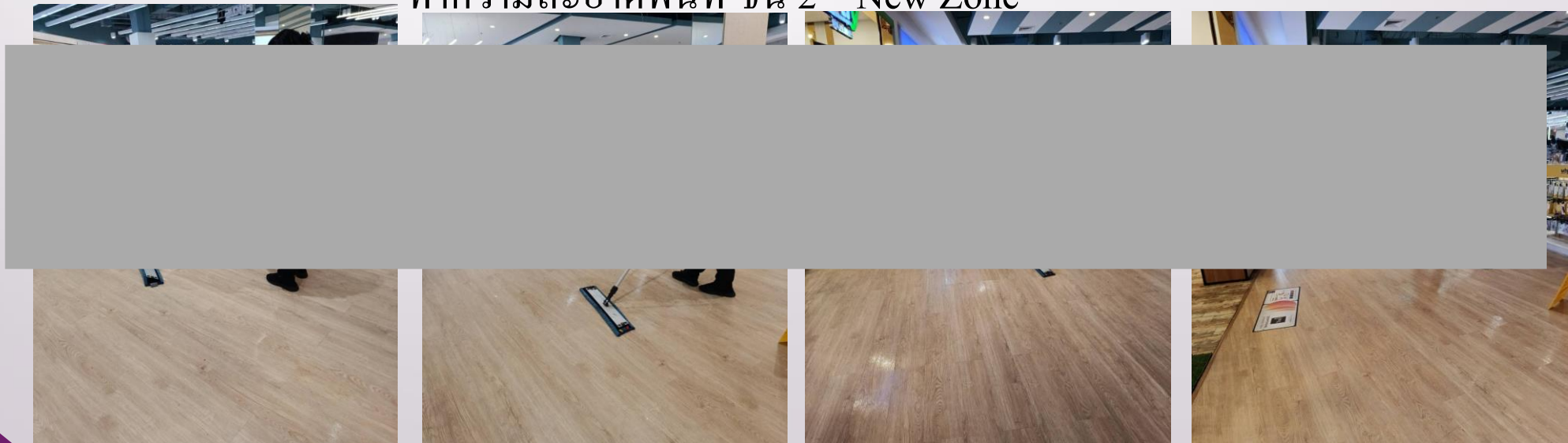

รายงานประจำวัน เดือน ตุลาคม 2568

แผนงานทำความสะอาด

งานประจำวัน

- ทำความสะอาดพื้นที่ ชั้น 2 – Zone IT



- ทำความสะอาดพื้นที่ ชั้น 3 – New Zone



รายงานประจำวัน เดือน ตุลาคม 2568

แผนงานทำความสะอาด

งานประจำวัน

- ทำความสะอาดพื้นที่ ชั้น 3 – ทางเดิน Food, Sizzler, สะพานเชื่อม BnB

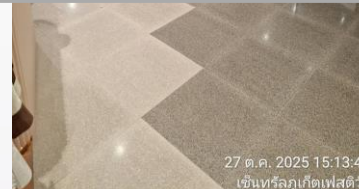

- ทำความสะอาดพื้นที่ ชั้น 4

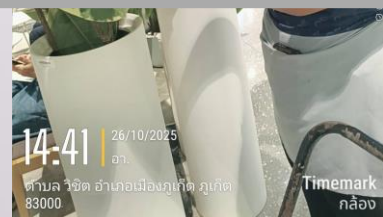

รายงานประจำวัน เดือน ตุลาคม 2568

แผนงานทำความสะอาด

งานประจำวัน

- ทำความสะอาดพื้นที่ชั้น B



- ทำความสะอาดป้าย - เฟอ์นิเจอร์ - ของตึกแต่ง

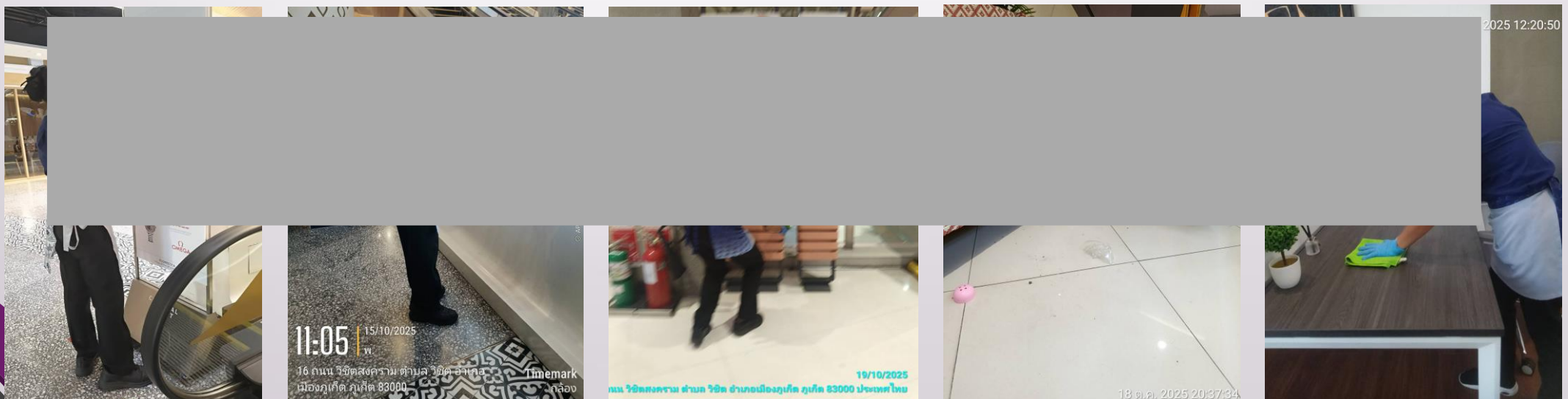

รายงานประจำวัน เดือน ตุลาคม 2568

แผนงานทำความสะอาด

งานประจำวัน

- ทำความสะอาด Office CPN , ห้องการเงิน

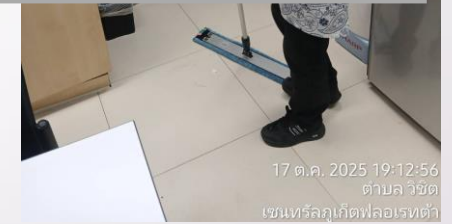

- ทำความสะอาดห้องระบบ

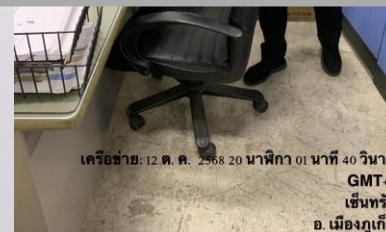

รายงานประจำวัน เดือน ตุลาคม 2568

แผนงานทำความสะอาด

งานประจำวัน

- ทำความสะอาดห้องให้นมบุตร



- ทำความสะอาดห้อง LP



รายงานประจำวัน เดือน ตุลาคม 2568

แผนงานทำความสะอาด

งานประจำวัน

- ทำความสะอาดห้องอาคาร

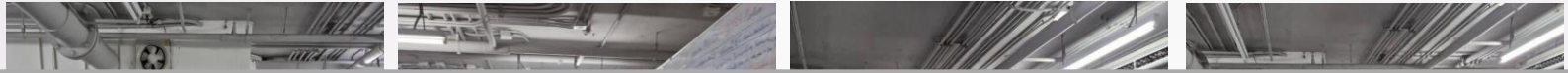

- ทำความสะอาดห้อง ละคร



รายงานประจำวัน เดือน ตุลาคม 2568

แผนงานทำความสะอาด

งานประจำวัน

- ทำความสะอาดห้อง Wall Room

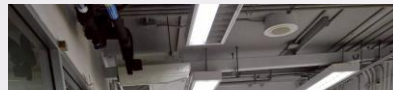

- ทำความสะอาดห้อง บก.

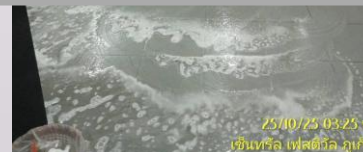

รายงานประจำวัน เดือน ตุลาคม 2568

แผนงานทำความสะอาด

งานประจำวัน

- ทำความสะอาดกวาดขยะ – ใบไม้รอบอาคาร และศาล



- ทำความสะอาดกวาด – นี้อบพื้นลานจอดรถ



รายงานประจำวัน เดือน ตุลาคม 2568

แผนงานทำความสะอาด

งานประจำวัน

- ทำความสะอาดราวจับบันไดเลื่อน และราวกันตก

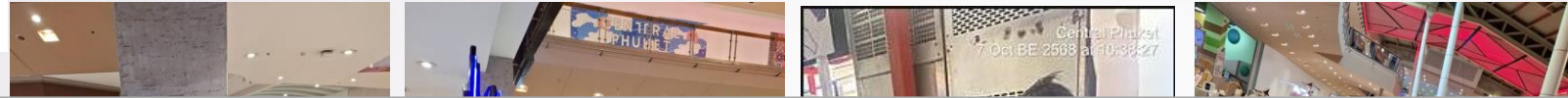

- เดินออกไล่จับฝุ่น



รายงานประจำวัน เดือน ตุลาคม 2568

แผนงานทำความสะอาด

งานประจำวัน

- ทำความสะอาดลิฟต์ลูก้า



- ทำความสะอาดลิฟต์ขนสินค้า



รายงานประจำวัน เดือน ตุลาคม 2568

แผนงานทำความสะอาด

งานประจำวัน

- ทำความสะอาดห้องขยะเปียก



- ทำความสะอาดห้องขยะแห้ง



รายงานประจำวัน เดือน ตุลาคม 2568

แผนงานทำความสะอาด

งานประจำวัน

- ทำความสะอาดห้องน้ำ B

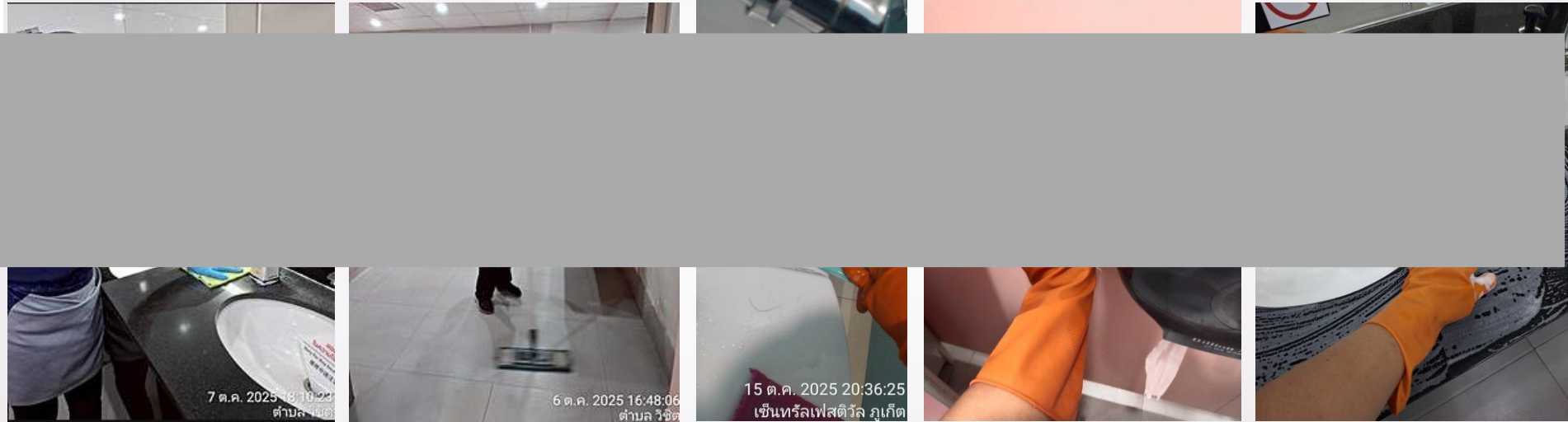

- ทำความสะอาดห้องน้ำ P1, P2

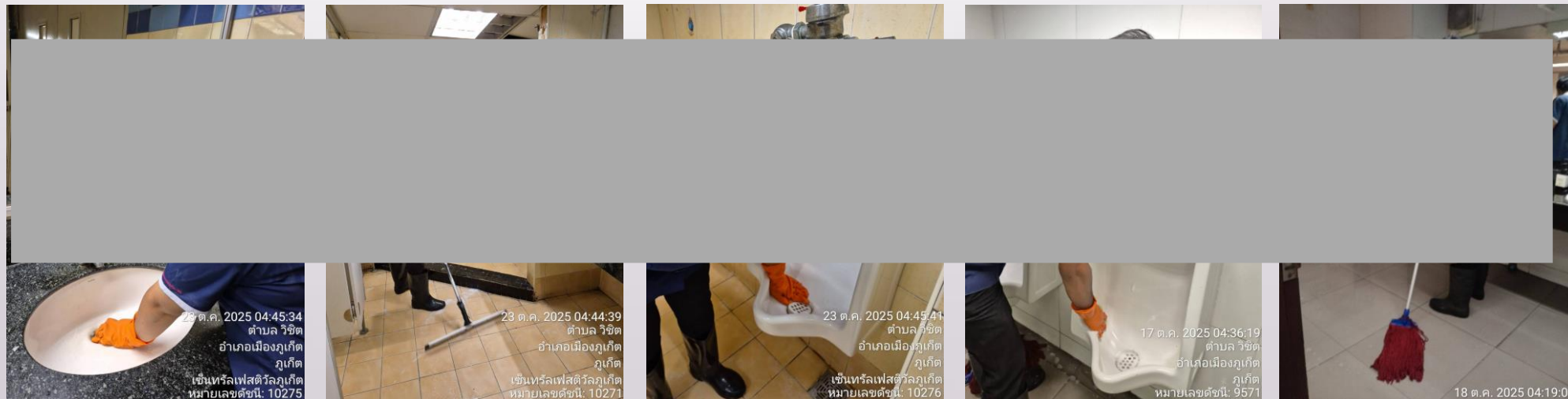

รายงานประจำวัน เดือน ตุลาคม 2568

แผนงานทำความสะอาด

งานประจำวัน

- ทำความสะอาดห้องน้ำ 1/1



- ทำความสะอาดห้องน้ำ 1/2

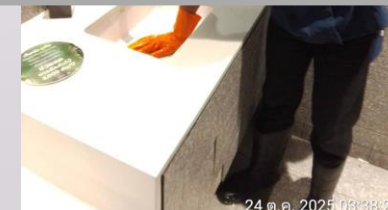

รายงานประจำวัน เดือน ตุลาคม 2568

แผนงานทำความสะอาด

งานประจำวัน

- ทำความสะอาดห้องน้ำ 1/3

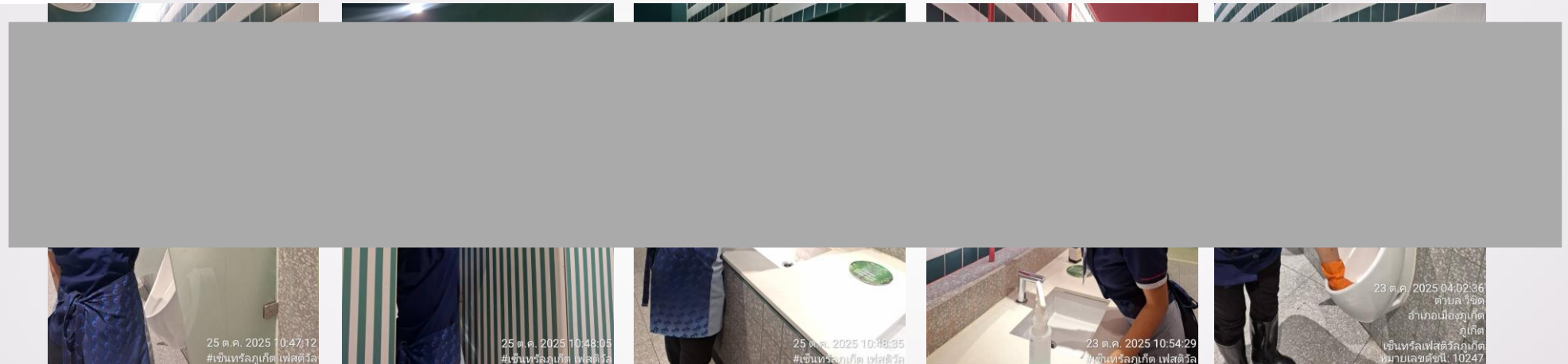

- ทำความสะอาดห้องน้ำ 2/1

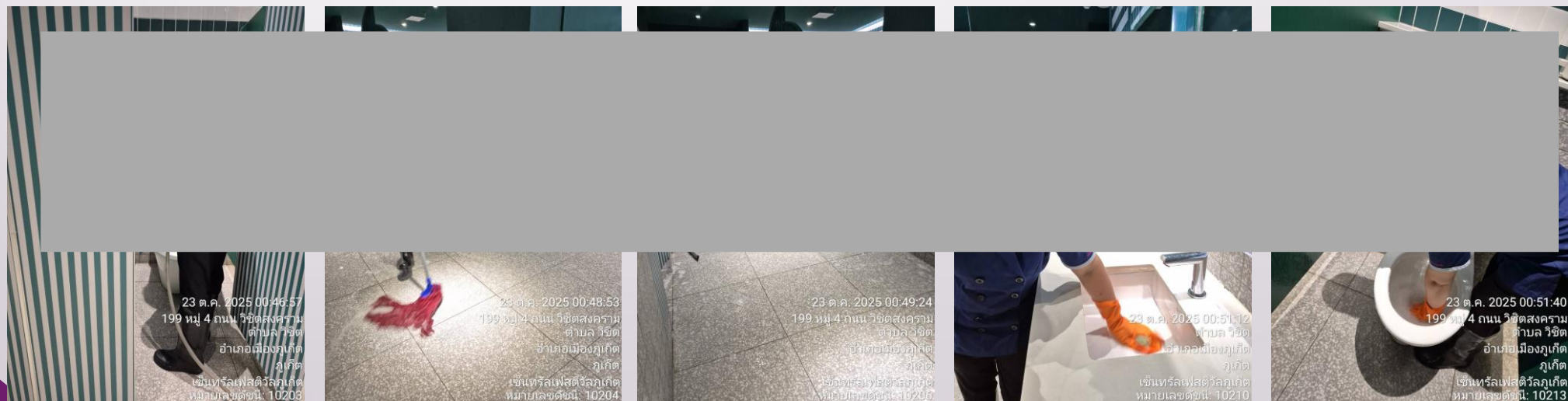

รายงานประจำวัน เดือน ตุลาคม 2568

แผนงานทำความสะอาด

งานประจำวัน

- ทำความสะอาดห้องน้ำ 2/2

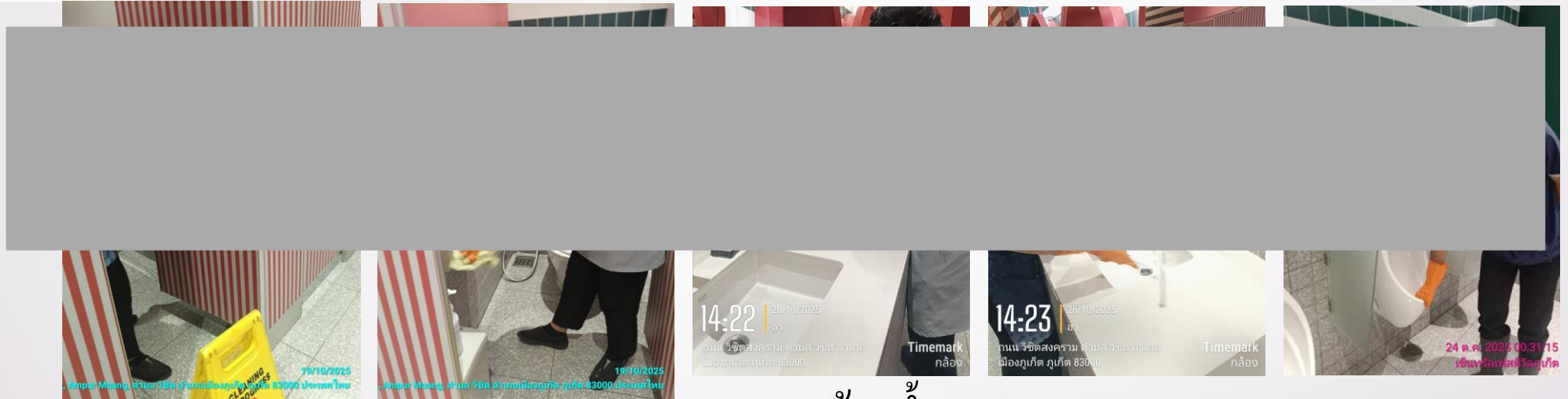

- ทำความสะอาดห้องน้ำ 2/3

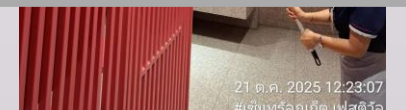
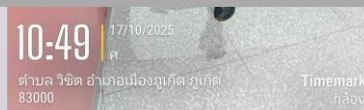

รายงานประจำวัน เดือน ตุลาคม 2568

แผนงานทำความสะอาด

งานประจำวัน

- ทำความสะอาดห้องน้ำ 2/4

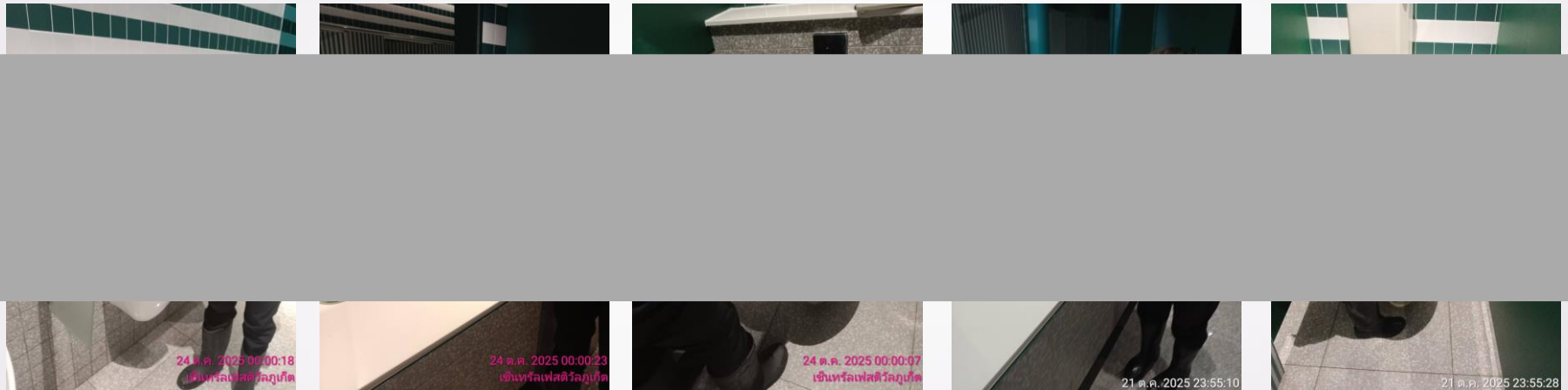

- ทำความสะอาดห้องน้ำ 3/1

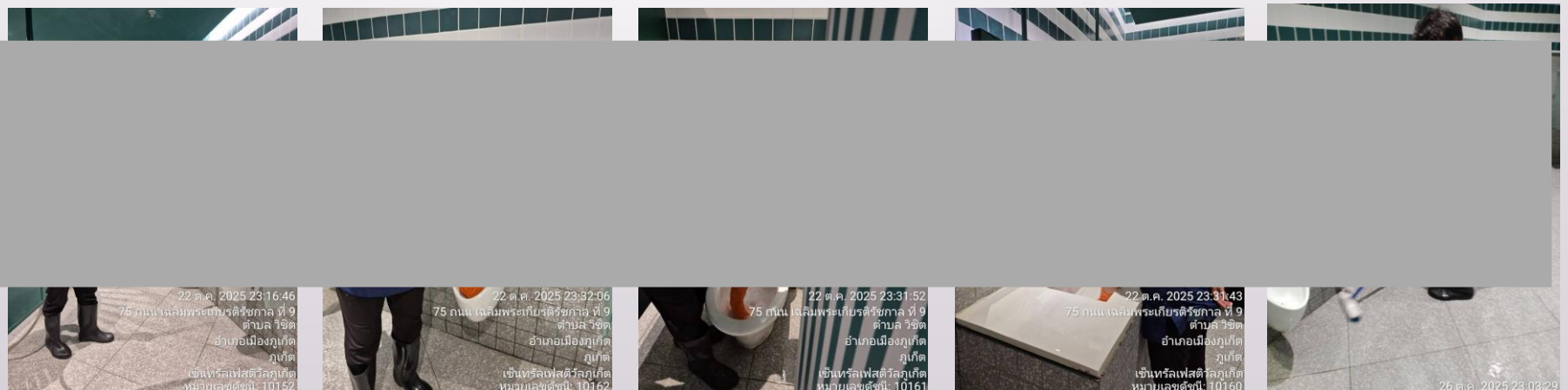

รายงานประจำวัน เดือน ตุลาคม 2568

แผนงานทำความสะอาด

งานประจำวัน

- ทำความสะอาดห้องน้ำ 3/2, 3/3

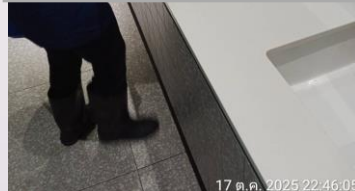

- ทำความสะอาดห้องน้ำ 4/1



- สรุปงานทำความสะอาดประจำวัน เดือน ตุลาคม 2568

1. ทำความสะอาดทั่วไป พื้นที่ชั้น 1 - 4
2. ทำความสะอาดป้าย – เฟอ์นิเจอร์ - ของตกแต่ง
3. ทำความสะอาด Office CPN
4. ทำความสะอาดห้องระบบ
5. ทำความสะอาดห้องให้นมบุตร
6. ทำความสะอาดห้อง LP
7. ทำความสะอาดห้อง อาคาร
8. ทำความสะอาดห้อง Wall Room
9. ทำความสะอาดห้องละหมาด ชาย-หญิง
10. ทำความสะอาดห้อง บก.
11. ทำความสะอาดกวาดใบไม้ เก็บขยะ รอบอาคาร
12. ทำความสะอาดกวาดขยะ – ม็อบพื้นลานจอดรถ
13. ทำความสะอาดเช็ดฝุ่นราวบันไดเลื่อน - ราวกันตก
14. ทำความสะอาดเดินออกโตพื้นที่ชั้น B - 4

15. ทำความสะอาดลิฟต์ลูกค้า - ลิฟต์ขนส่งสินค้า
16. ทำความสะอาดบันไดห้องขยะ
17. ทำความสะอาดห้องน้ำ ห้องน้ำ ชั้น B
18. ทำความสะอาดห้องน้ำ ห้องน้ำ ชั้น P1
19. ทำความสะอาดห้องน้ำ ห้องน้ำ ชั้น P2
20. ทำความสะอาดห้องน้ำ ห้องน้ำ ชั้น 1
21. ทำความสะอาดห้องน้ำ ห้องน้ำ ชั้น 2
22. ทำความสะอาดห้องน้ำ ห้องน้ำ ชั้น 3
23. ทำความสะอาดห้องน้ำ ห้องน้ำ ชั้น 4

รายงานประจำวัน เดือน ตุลาคม 2568

แผนงานทำความสะอาด

งานประจำสัปดาห์

- ทำความสะอาดรางระบายน้ำ - คัดฟ้าย

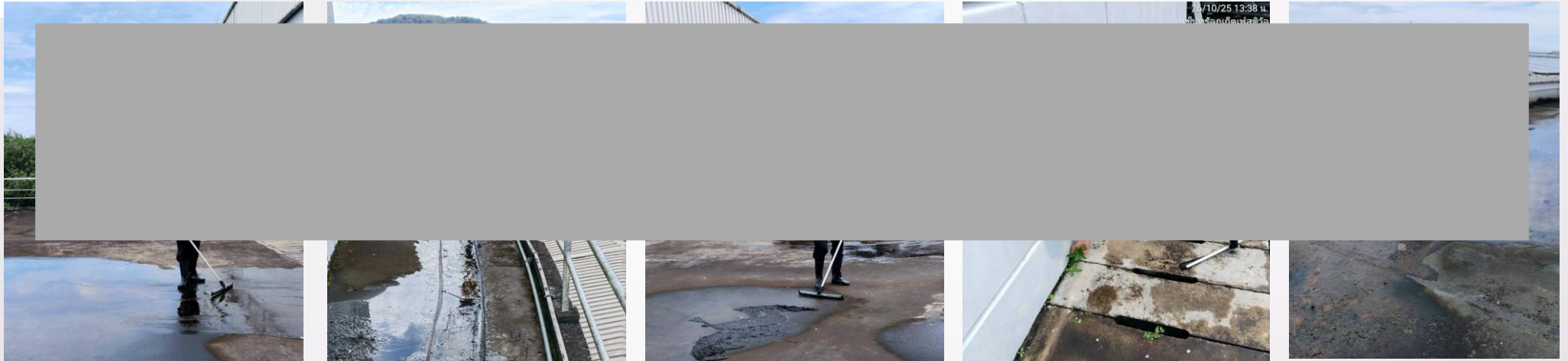

- ทำความสะอาดรางระบายน้ำ และหลังคา Jetts

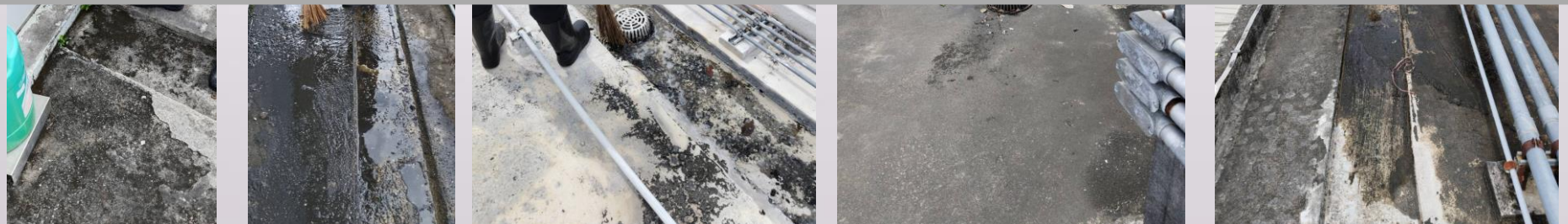

รายงานประจำวัน เดือน ตุลาคม 2568

แผนงานทำความสะอาด

งานประจำสัปดาห์

- ทำความสะอาดขัดล้างศาลพระพรหม

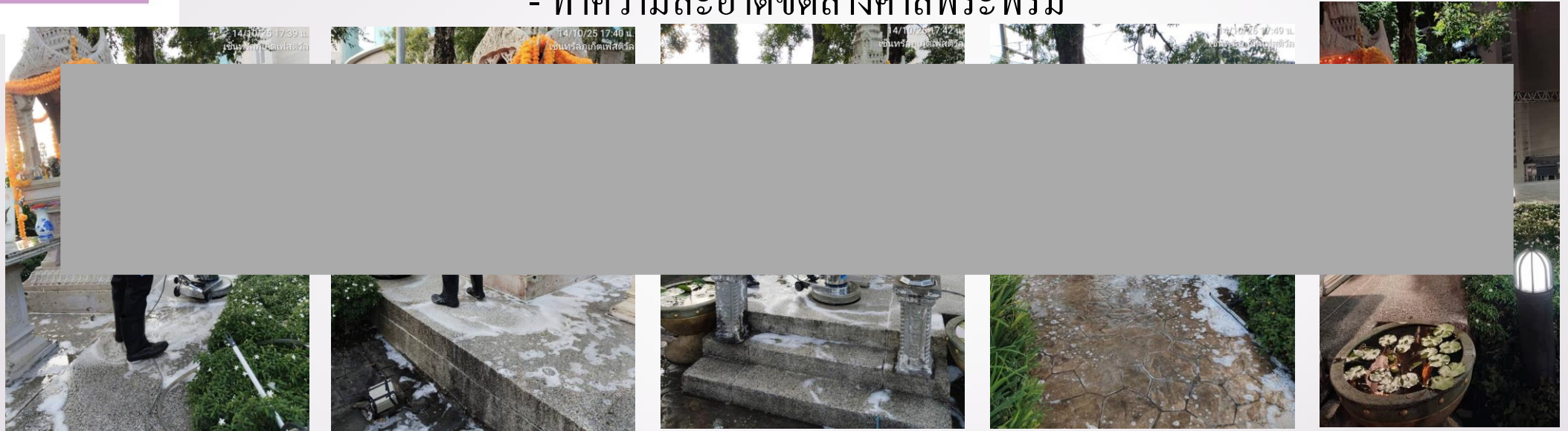

- ทำความสะอาดตู้ดับเพลิง - ถังดับเพลิง

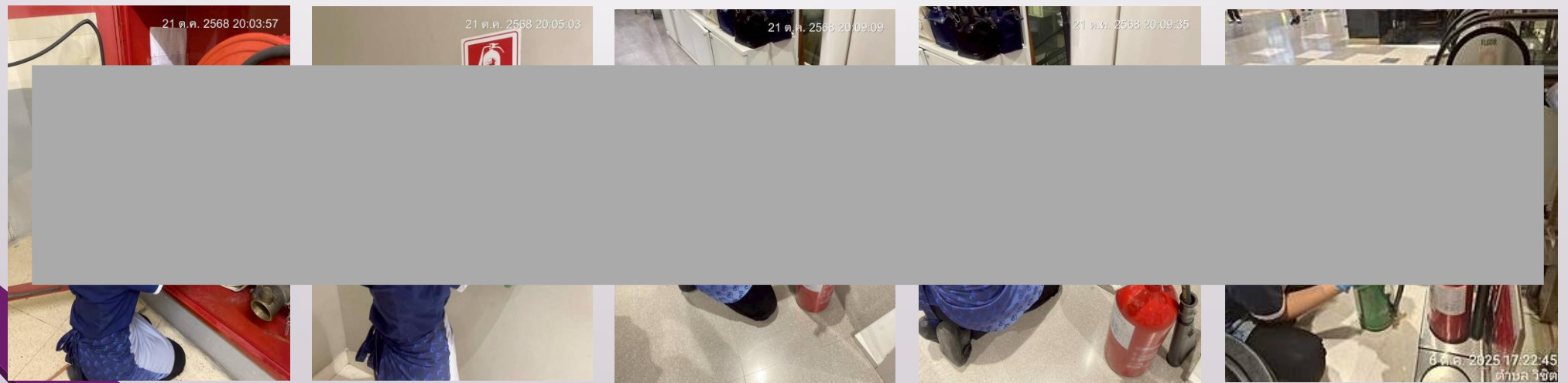

รายงานประจำวัน เดือน ตุลาคม 2568

แผนงานทำความสะอาด

งานประจำสัปดาห์

- ทำความสะอาดสถานีแก๊ส

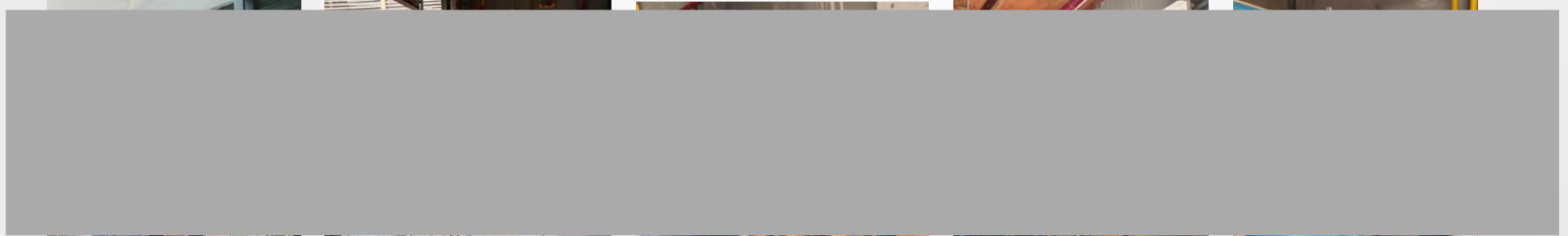

- ทำความสะอาดห้องปั๊ม

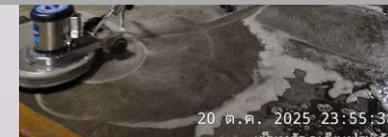
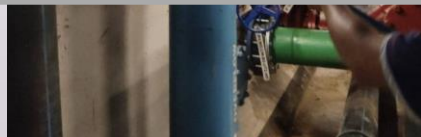
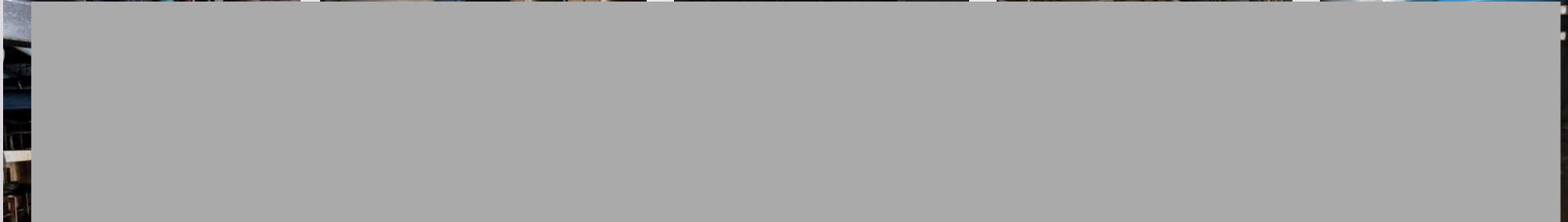
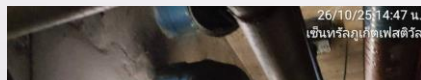

รายงานประจำวัน เดือน ตุลาคม 2568

แผนงานทำความสะอาด

งานประจำสัปดาห์

-ทำความสะอาดเก็บขยะ – จัดล้างโหลดถึง 1 - 2

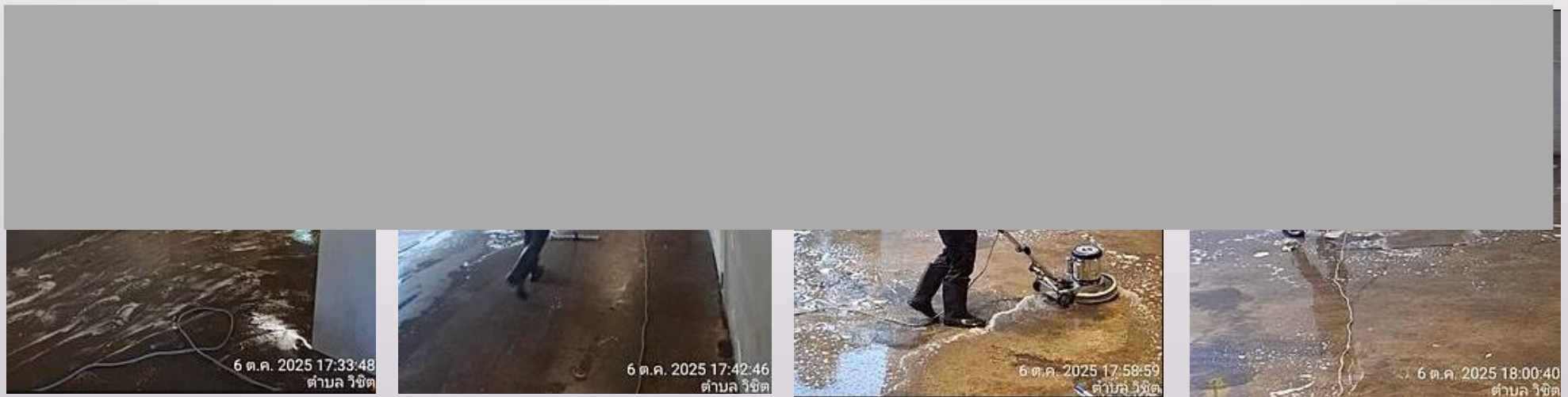
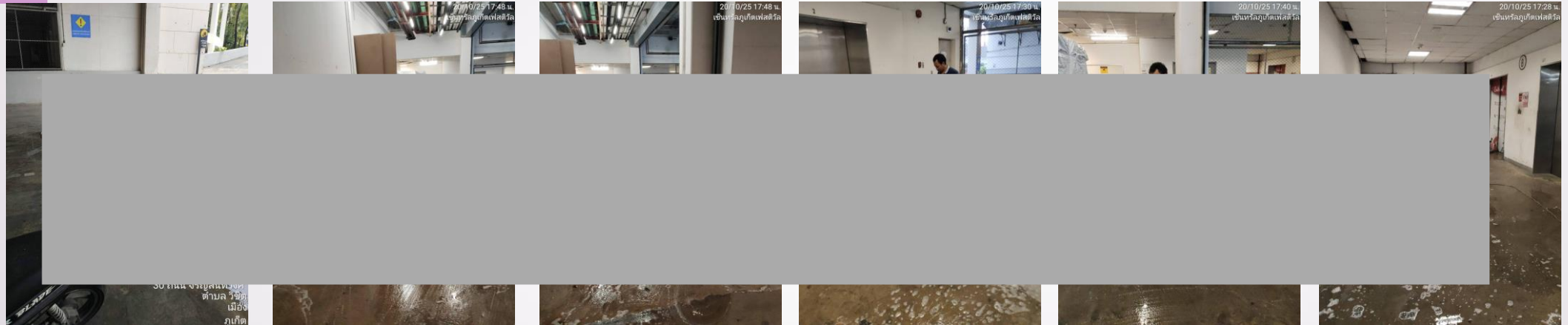

รายงานประจำวัน เดือน ตุลาคม 2568

แผนงานทำความสะอาด

งานประจำสัปดาห์

- ทำความสะอาดขัดล้างพื้นห้องน้ำ - 1/1

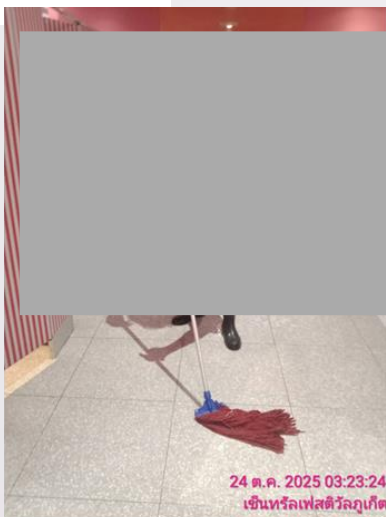

ทำความสะอาดขัดล้างพื้นห้องน้ำ - 1/2



รายงานประจำวัน เดือน ตุลาคม 2568

แผนงานทำความสะอาด

งานประจำสัปดาห์

- ทำความสะอาดขัดล้างพื้นห้องน้ำ - 1/3

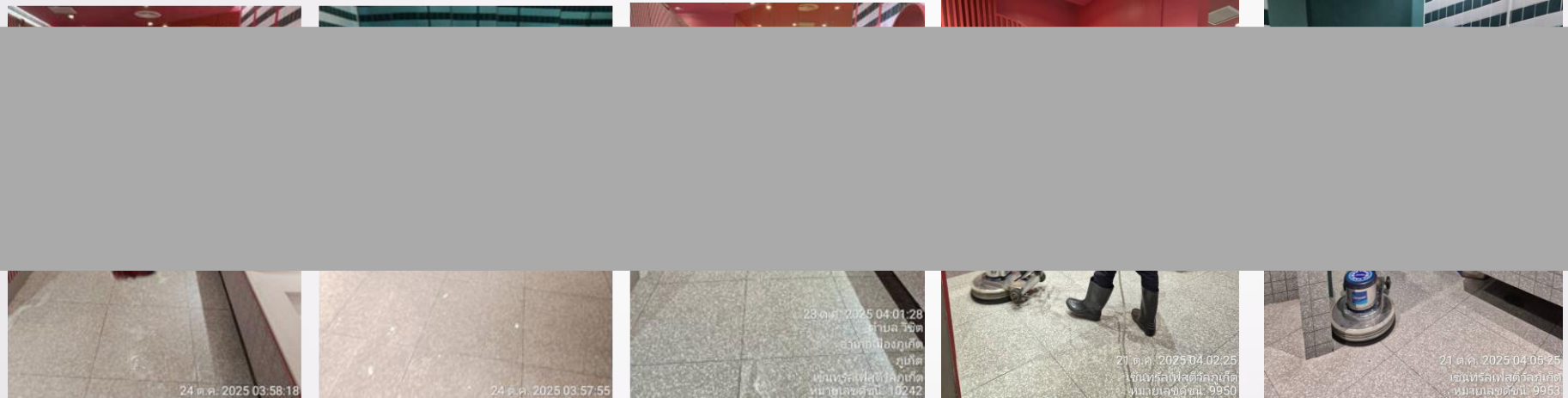

- ทำความสะอาดขัดล้างพื้นห้องน้ำ - 2/1

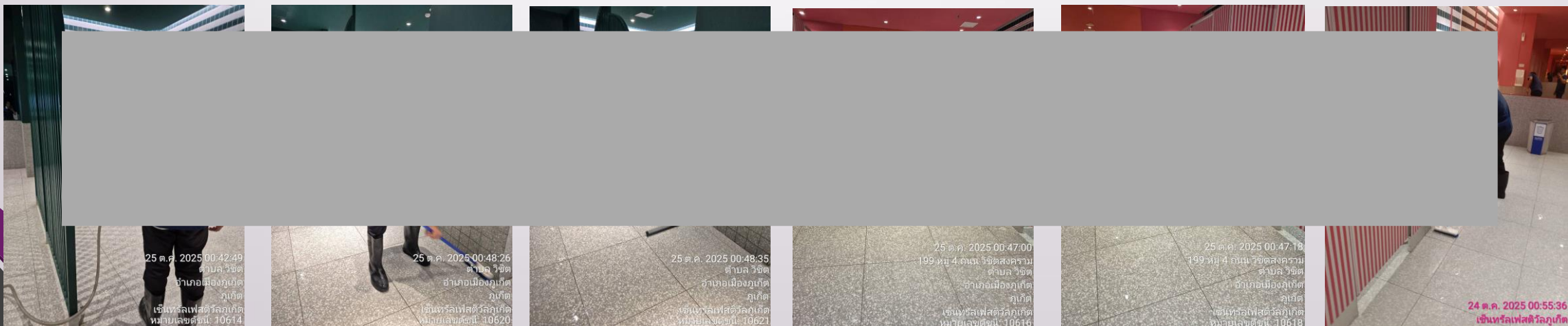

รายงานประจำวัน เดือน ตุลาคม 2568

แผนงานทำความสะอาด

งานประจำสัปดาห์

- ทำความสะอาดขัดล้างพื้นห้องน้ำ - 2/2

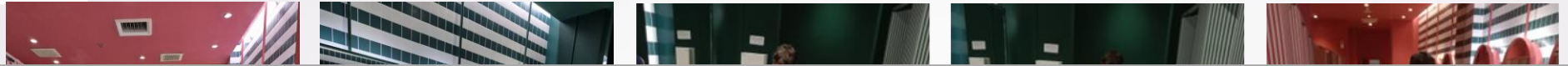

- ทำความสะอาดขัดล้างพื้นห้องน้ำ - 2/3

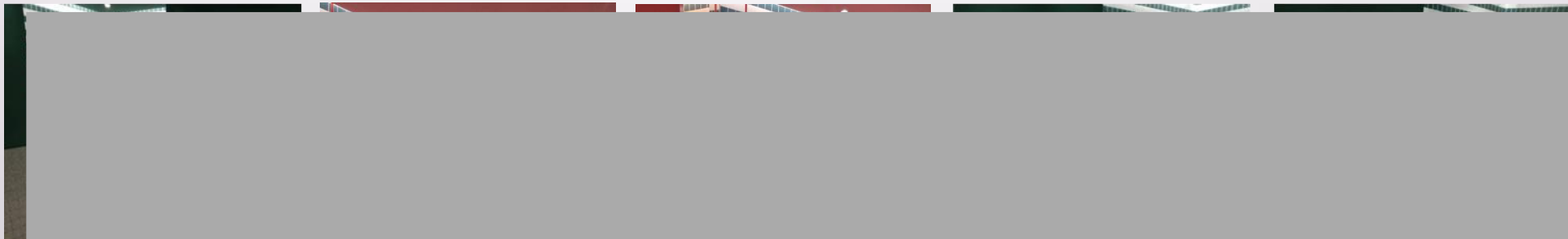

รายงานประจำวัน เดือน ตุลาคม 2568

แผนงานทำความสะอาด

งานประจำสัปดาห์

- ทำความสะอาดขัดล้างพื้นห้องน้ำ - 2/4



- ทำความสะอาดขัดล้างพื้นห้องน้ำ - 3/1



รายงานประจำวัน เดือน ตุลาคม 2568

แผนงานทำความสะอาด

งานประจำสัปดาห์

- ทำความสะอาดขัดล้างพื้นห้องน้ำ - 3/2

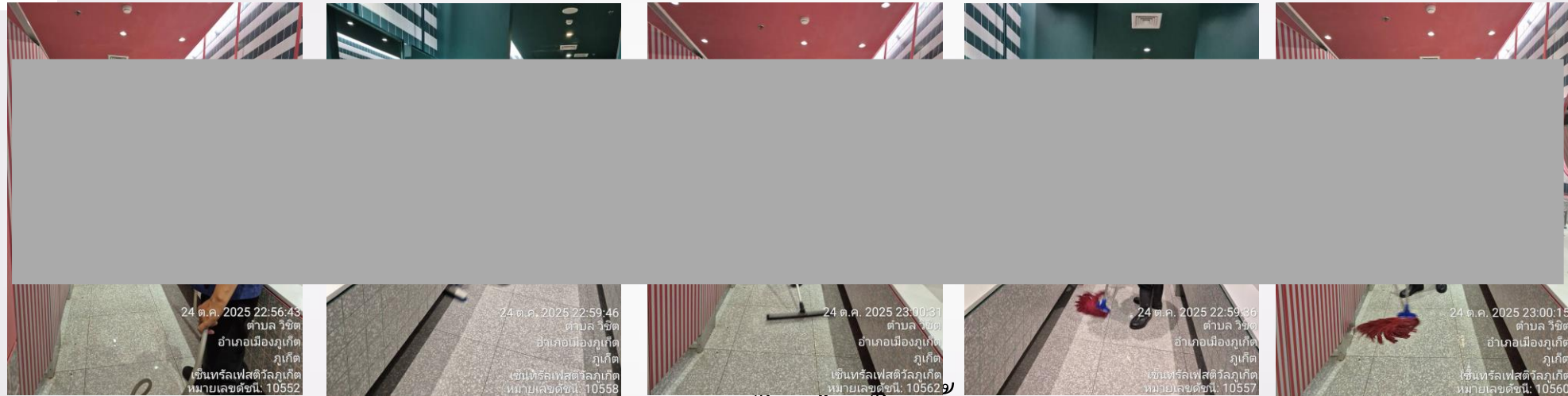

- ทำความสะอาดขัดล้างพื้นห้องน้ำ - 3/3

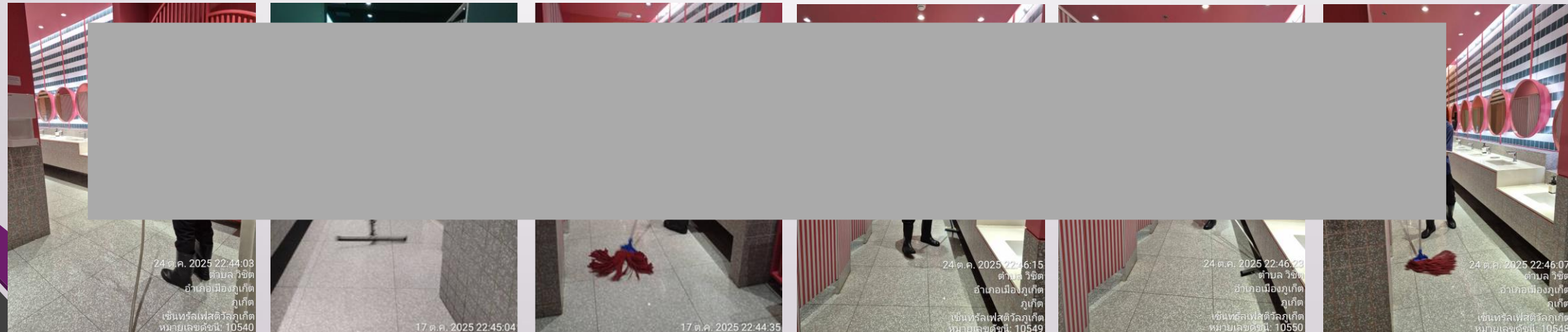

รายงานประจำวัน เดือน ตุลาคม 2568

แผนงานทำความสะอาด

งานประจำสัปดาห์

- ทำความสะอาดขัดล้างพื้นห้องน้ำ - 4/1

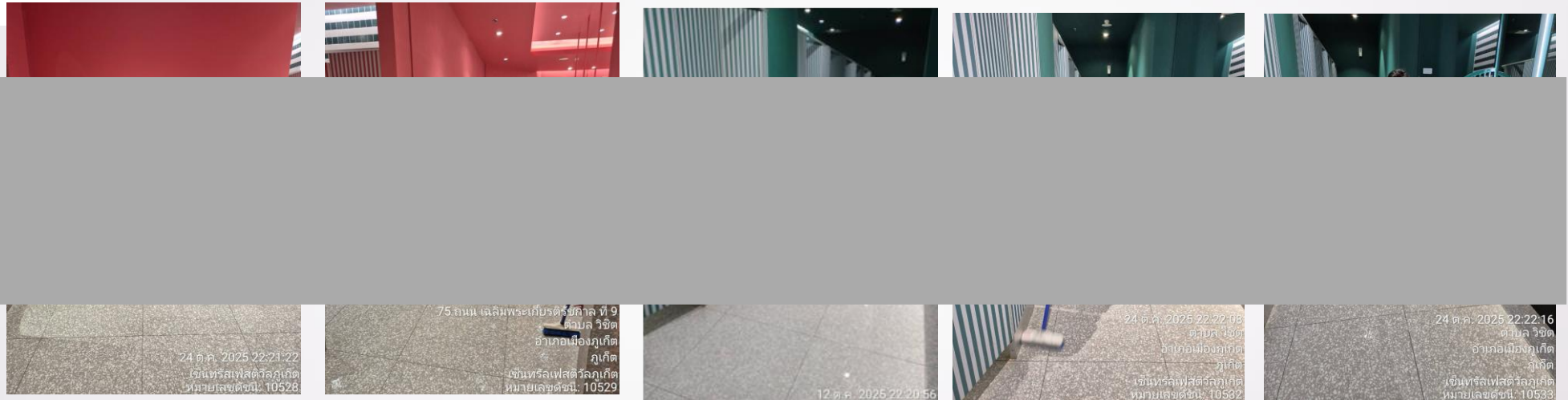

- ทำความสะอาดขัดล้างพื้นห้องน้ำ - B1



รายงานประจำวัน เดือน ตุลาคม 2568

แผนงานทำความสะอาด

งานประจำสัปดาห์

- ทำความสะอาดขัดล้างพื้นห้องน้ำ - P1, P2

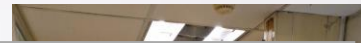
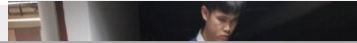

- ทำความสะอาดขัดล้างพื้นหน้า Top

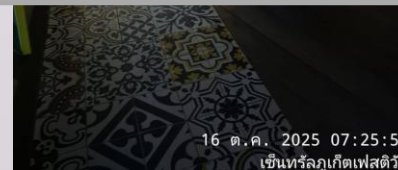
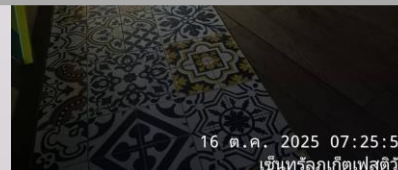
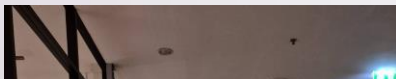

สรุปรายงานประจำสัปดาห์ เดือน ตุลาคม 2568

1. ทำความสะอาดรางระบายน้ำ - ดาดฟ้า และหลังคา Jetts
2. ทำความสะอาดศาลพระพรหม
3. ทำความสะอาดตู้ดับเพลิง - ถังดับเพลิง
4. ทำความสะอาดสถานีแก๊ส
5. ทำความสะอาดห้องปั๊ม
6. ขัดล้างโหลดิ่ง 1, 2
7. ทำความสะอาดขัดล้างพื้น - ห้องน้ำ 1/1
8. ทำความสะอาดขัดล้างพื้น - ห้องน้ำ 1/2
9. ทำความสะอาดขัดล้างพื้น - ห้องน้ำ 1/3
10. ทำความสะอาดขัดล้างพื้น - ห้องน้ำ 2/1
11. ทำความสะอาดขัดล้างพื้น - ห้องน้ำ 2/2
12. ทำความสะอาดขัดล้างพื้น - ห้องน้ำ 2/3
13. ทำความสะอาดขัดล้างพื้น - ห้องน้ำ 2/4
14. ทำความสะอาดขัดล้างพื้น - ห้องน้ำ 3/1
15. ทำความสะอาดขัดล้างพื้น - ห้องน้ำ 3/2, 3/3
16. ทำความสะอาดขัดล้างพื้น - ห้องน้ำ 4/1
17. ทำความสะอาดขัดล้างพื้น - ห้องน้ำ ชั้น B
18. ทำความสะอาดขัดล้างพื้น - ห้องน้ำ P1
19. ทำความสะอาดขัดล้างพื้น - ห้องน้ำ P2
20. ทำความสะอาดขัดล้างหน้า TOP

รายงานประจำวัน เดือน ตุลาคม 2568

แผนงานทำความสะอาด

งานประจำเดือน

- ทำความสะอาดบันไดเลื่อน

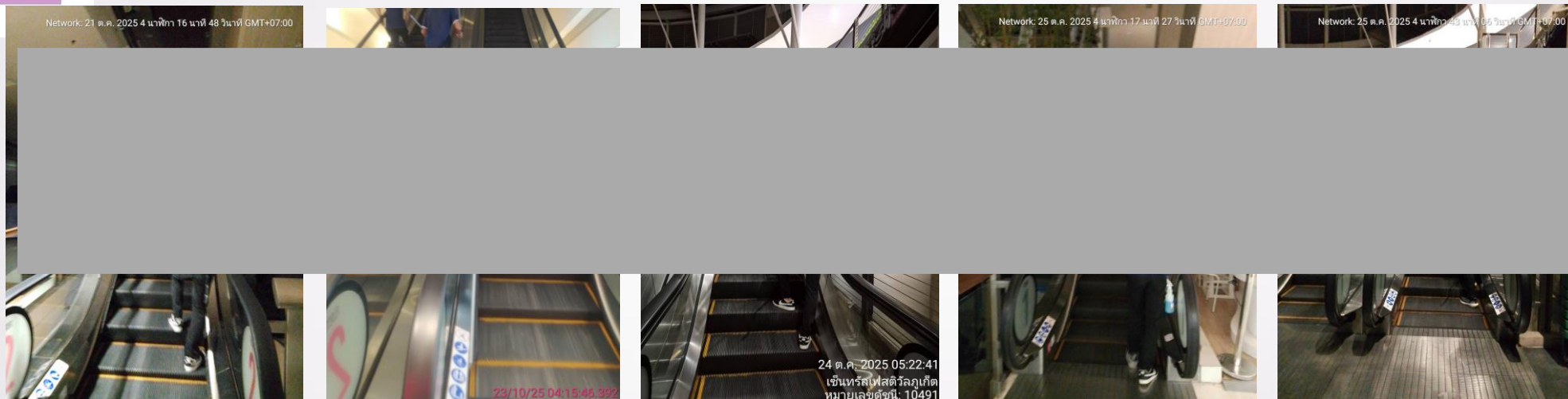

- ทำความสะอาดรางคัดเตอร์



รายงานประจำวัน เดือน ตุลาคม 2568

แผนงานทำความสะอาด งานประจำเดือน

- ทำความสะอาดป้ายรอบศูนย์, ฝุ่นลำโพง และเสาถนนจอด

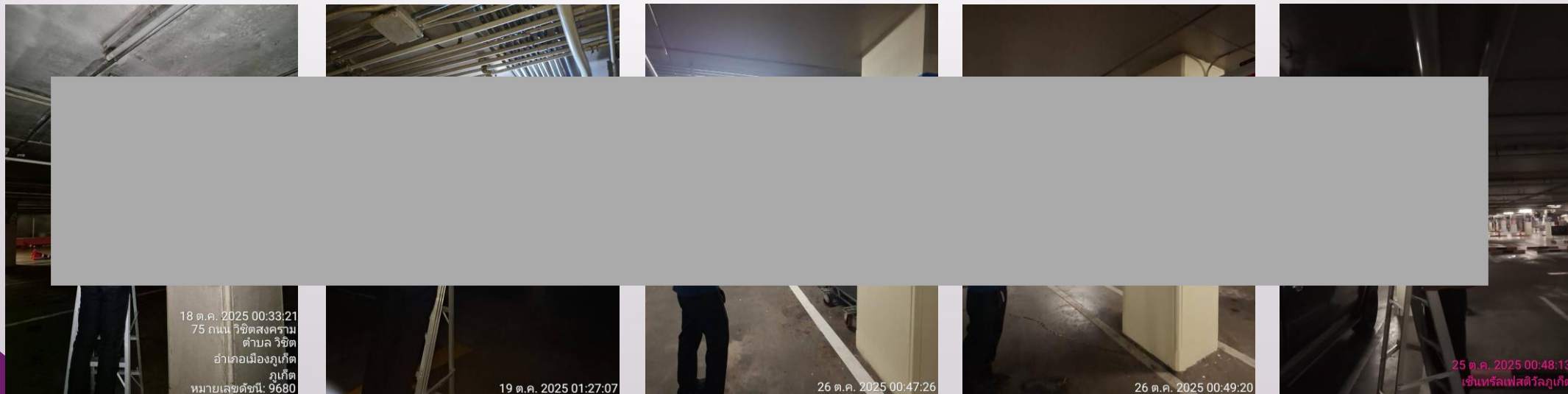

รายงานประจำวัน เดือน ตุลาคม 2568

แผนงานทำความสะอาด งานประจำเดือน

- ทำความสะอาดฉีดไฮเพรสเชอร์ - กำแพงทางลงศาลพระพรหม

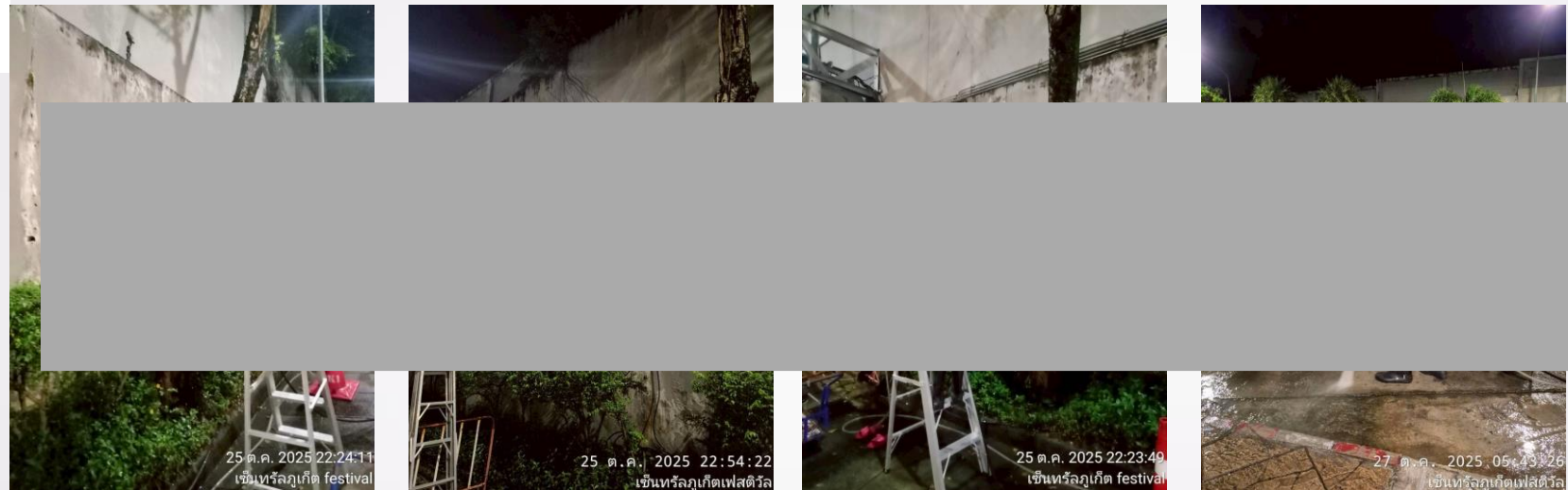

- ทำความสะอาดฉีดไฮเพรสเชอร์ - Jungle 1

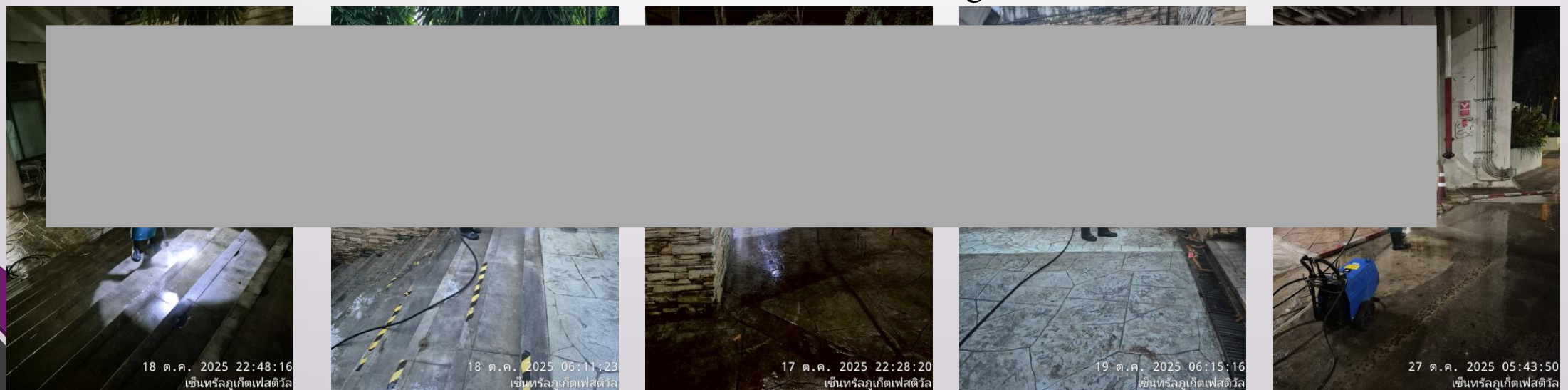

รายงานประจำวัน เดือน ตุลาคม 2568

แผนงานทำความสะอาด งานประจำเดือน

- ทำความสะอาดขัดล้าง - ลานลม

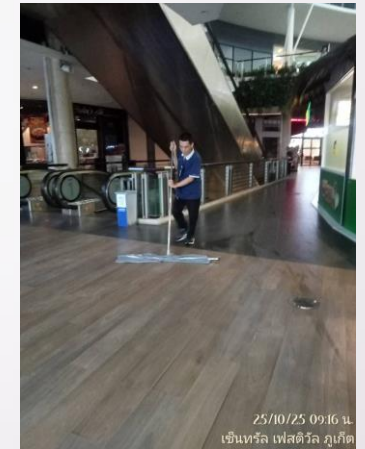
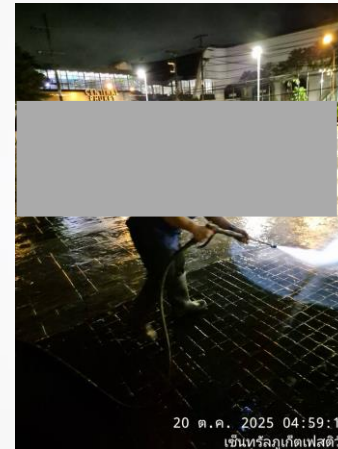

- ทำความสะอาดฉีดไฮเพรสเชอร์ - หินกาบลานลม

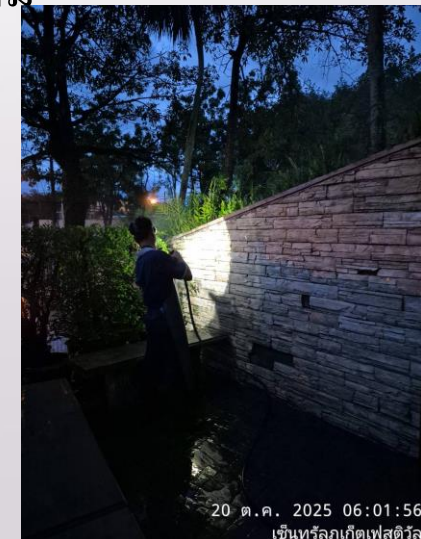
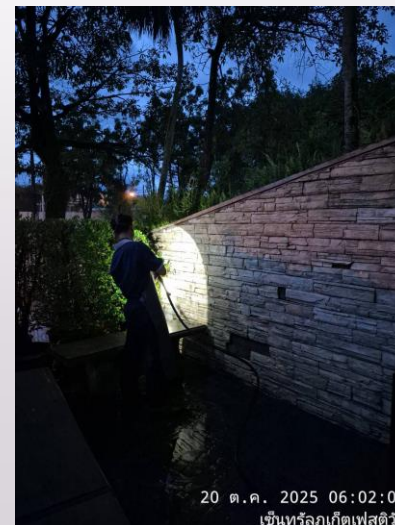

รายงานประจำวัน เดือน ตุลาคม 2568

แผนงานทำความสะอาด งานประจำเดือน

- ทำความสะอาดข้างล่าง - ลานลม

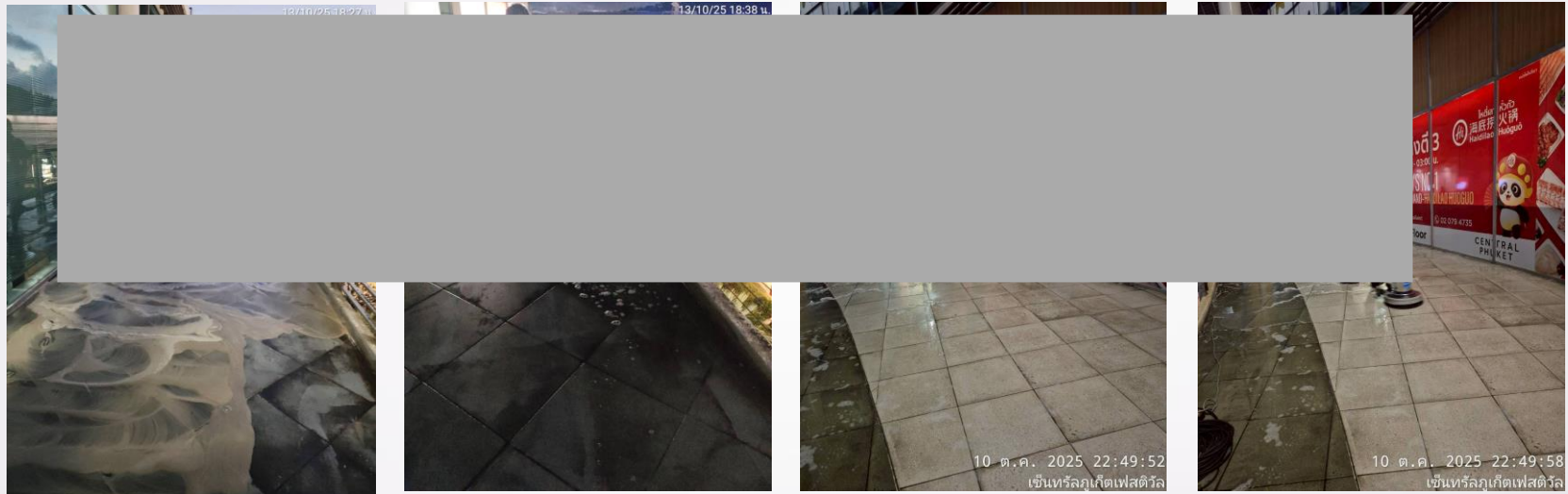

- ทำความสะอาดที่สูงกรีดกระจกทางเข้า Power Buy



รายงานประจำวัน เดือน ตุลาคม 2568

แผนงานทำความสะอาด งานประจำเดือน

- ทำความสะอาดขัดล้าง ลานจอด Pink Lady



- ทำความสะอาดขัดล้าง ลานจอดคนพิเศษ

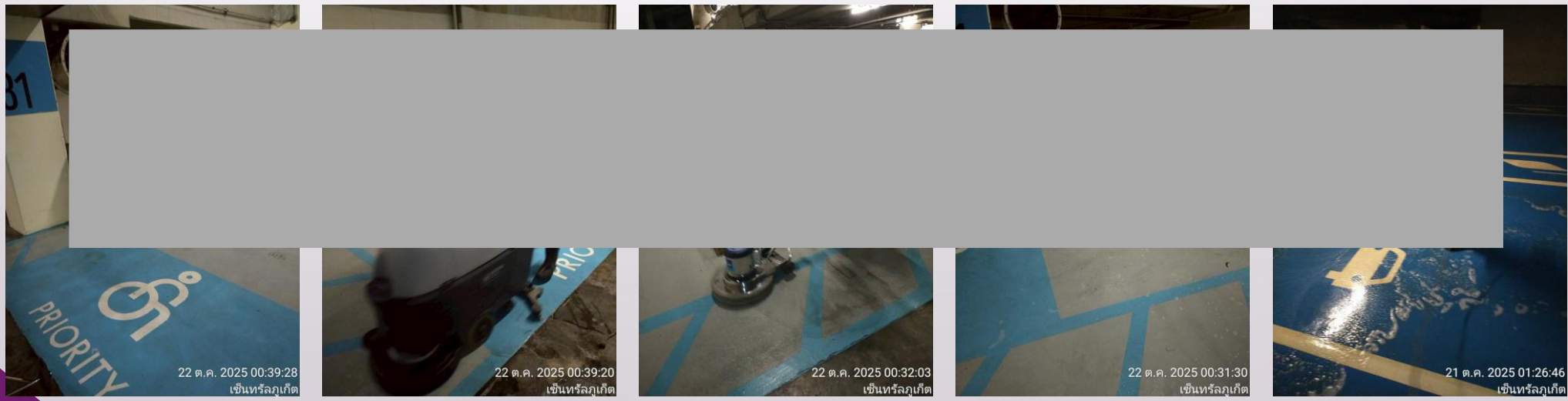

รายงานประจำวัน เดือน ตุลาคม 2568

- ปั่นพาสต้ารักษาพื้นผิว – พื้นที่ส่วนกลาง

แผนงานทำความสะอาด

งานประจำเดือน

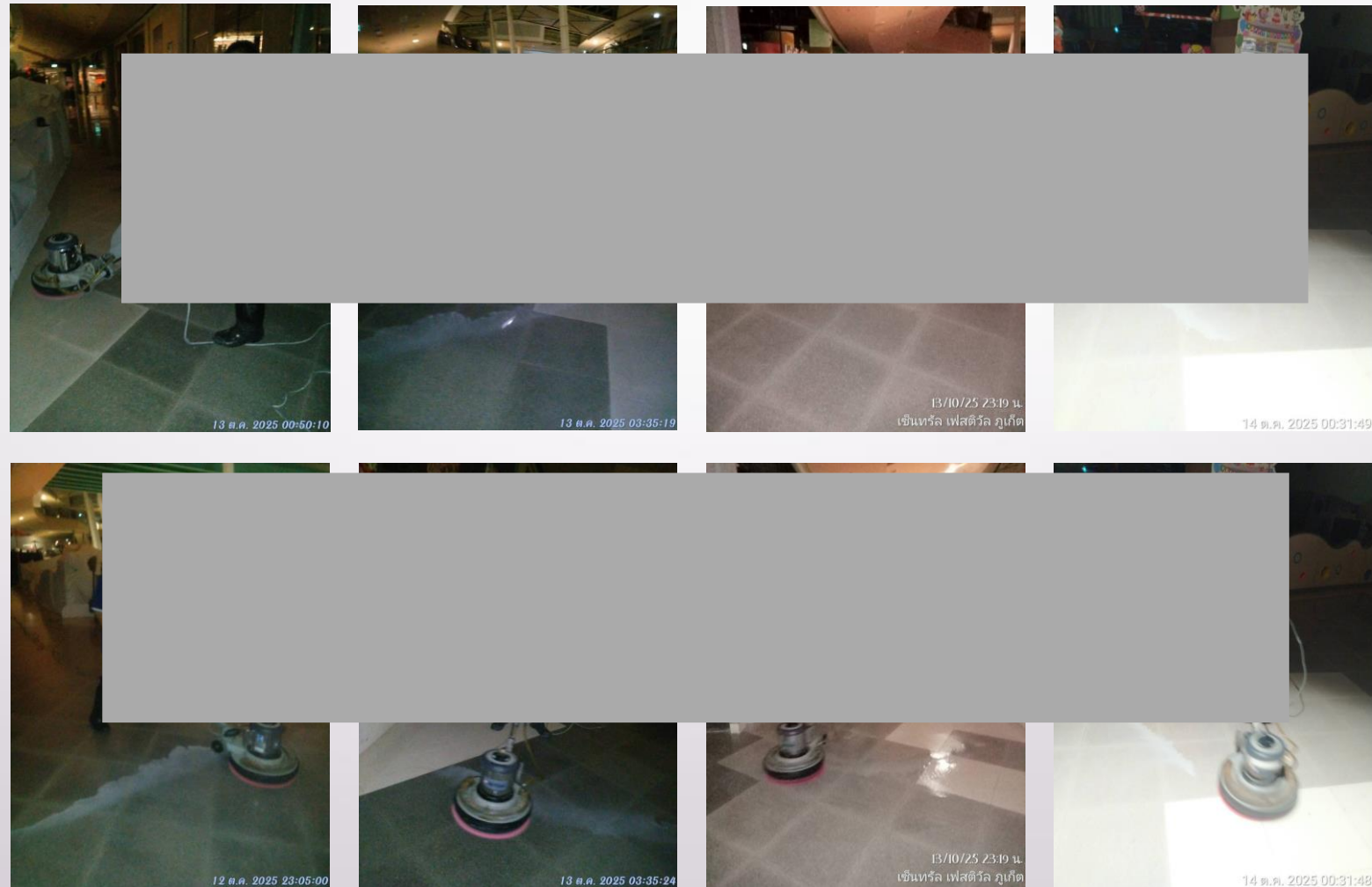

รายงานประจำวัน เดือน ตุลาคม 2568

แผนงานทำความสะอาด งานประจำเดือน

- ทำความสะอาดข้างล่าง - ลานจอดรถบีที

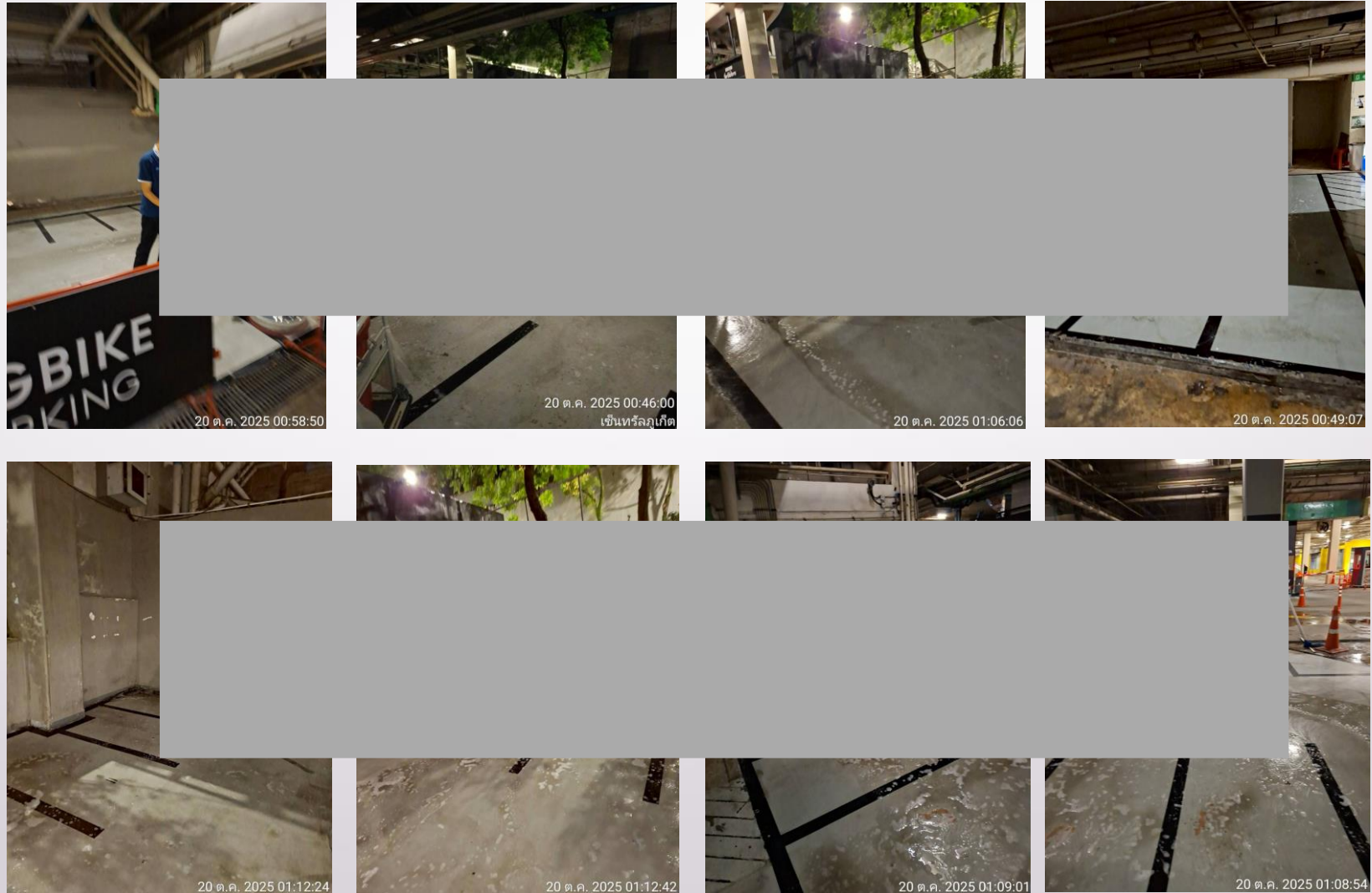

รายงานประจำเดือน ตุลาคม 2568

- 1.ทำความสะอาดบันไดเลื่อน
- 2.ทำความสะอาดรางคัดเตอร์
- 3.ทำความสะอาดป้ายรอบศูนย์,ฝุ่นลำโพง,และเสารัถยานจอด
- 4.ทำความสะอาดขัดล้างไฮเพรสเซอร์ - กำแพงทางลงศาลพระพรหม
- 5.ทำความสะอาดขัดล้างไฮเพรสเซอร์ - Jungle 1
- 6.ทำความสะอาดขัดล้างไฮเพรสเซอร์ - ลานลม
- 7.ทำความสะอาดขัดล้างไฮเพรสเซอร์ - หินกบลานลม
- 8.ทำความสะอาดขัดล้าง - ลานลม
- 9.ทำความสะอาดที่สูงกรีดกระจกทางเข้า Power Buy
- 10.ทำความสะอาดขัดล้าง - ลานจอด Pink Lady
- 11.ทำความสะอาดขัดล้าง - ลานจอดคนพิเศษ
- 12.ปั่นเงาและพาสต้ารักษาพื้นผิว – ชั้น 1, ชั้น 2
- 13.ทำความสะอาดขัดล้าง - ลานจอดบิ๊กไบท์

**6.7 แผนการตรวจสอบและบำรุงรักษาอุปกรณ์/เครื่องจักร
ของงานระบบต่าง ๆ**

SCHEDULE MAINTENANCE 2568 PLAN

แผนงานบำรุงรักษาระบบสุขาภิบาลและดับเพลิง ปี 2568

งานบำรุงรักษาระบบสุขาภิบาลและดับเพลิง แผนงานระบบ

แก้ไขครั้งที่.....

ลำดับ	รายการแผนงานบำรุงรักษา	จำนวนเครื่องจักร หรือพื้นที่	แผนบำรุงรักษาตามรอบ เวลา	ม.ค.	ก.พ.	มี.ค.	เม.ย.	พ.ค.	มิ.ย.	ก.ค.	ส.ค.	ก.ย.	ต.ค.	พ.ย.	ธ.ค.	หมายเหตุ
1	แผนงานบำรุงรักษา FIRE PUMP	2	W, M, Q, H, Y	M	M	Q	M	M	H	M	M	Q	M	M	Y	
	แผนงานบำรุงรักษา FIRE PUMP (MA)		4 ครั้ง/ปี	-	☆	-	-	☆	-	-	☆	-	-	☆	-	
2	แผนงานบำรุงรักษา JOCKY PUMP	1	M, Q, Y	M	M	Q	M	M	Q	M	M	Q	M	M	Y	
3	แผนงานบำรุงรักษา COLD WATER PUMP	2	M, Q, Y	M	Q	M	M	Y	M	M	Q	M	M	Q	M	
4	แผนงานบำรุงรักษา SEWAGE SUMP PUMP	26	M, Q, Y	M	M	Q	M	M	H	M	M	Q	M	M	Y	
5	แผนงานบำรุงรักษา DRAINAGE SUMP PUMP	56	M, Q, Y	M	M	Q	M	M	H	M	M	Q	M	M	Y	
6	แผนงานบำรุงรักษา GAS STATION	2	M, H, Y	M	M	M	M	M	H	M	M	M	M	Y	M	
	แผนงานตรวจสอบสถานีแก๊สเพื่อต่อใบอนุญาตประจำปี (MA)		1 ครั้ง/ปี	-	-	-	-	-	-	-	-	-	-	☆	-	
7	แผนงานบำรุงรักษา BOOSTER PUMP	3	M, Q, H, Y	Y	M	M	Q	M	M	H	M	M	Q	M	M	
8	แผนงานบำรุงรักษา WESTE WATER TREATMENT PLANT	1	M, Q, H	Y	M	M	Q	M	M	Q	M	M	Q	M	M	
	แผนงานบำรุงรักษา WESTE WATER TREATMENT PLANT (MA)		12 ครั้ง/ปี	☆	☆	☆	☆	☆	☆	☆	☆	☆	☆	☆	☆	
9	แผนงานบำรุงรักษา STORM WATER LIFT PUMP	2	M, Q, H	M	M	Q	M	M	Q	M	M	Q	M	M	Q	
10	แผนงานบำรุงรักษา ระบบท่อจ่ายแก๊ส	2	M, Q, H, Y	M	Q	M	M	Q	M	M	Q	M	M	Y	M	
11	แผนงานบำรุงรักษา ระบบน้ำทิ้งร้านค้า	75	M	M	M	M	M	M	M	M	M	M	M	M	M	
12	แผนงานบำรุงรักษา สอบเทียบมิเตอร์น้ำประปา	110	3Y	-	-	-	-	-	-	-	-	-	-	-	-	

CODE ☒ เป็นไปตามค่ามาตรฐาน ☐ ไม่เป็นไปตามค่ามาตรฐาน ☐ ไม่ได้ตรวจสอบ/ไม่มีใช้งาน * ต้องแก้ไข W = ประจำสัปดาห์ M = ประจำเดือน Q = ทุก 3 เดือน H = ทุก 6 เดือน Y = ประจำปี

ลำดับ	รายการแผนงานบำรุงรักษา	จำนวนเครื่องจักร หรือพื้นที่	แผนบำรุงรักษาตามรอบ เวลา	ม.ค.	ก.พ.	มี.ค.	เม.ย.	พ.ค.	มิ.ย.	ก.ค.	ส.ค.	ก.ย.	ต.ค.	พ.ย.	ธ.ค.	หมายเหตุ
1	แผนงานบำรุงรักษา RMU	2	M , Y	M	M	M	M	M	M	M	M	M	Y	M	M	
	แผนงานบำรุงรักษา RMU (MA)		1 ครั้ง/ปี	-	-	-	-	-	-	-	-	-	☆	-	-	
2	แผนงานบำรุงรักษา TRANSFORMER	6	M , Y	M	M	M	M	M	M	M	M	M	Y	M	M	
	แผนงานบำรุงรักษา TRANSFORMER (MA)		1 ครั้ง/ปี	-	-	-	-	-	-	-	-	-	☆	-	-	
3	แผนงานบำรุงรักษา MDB	6	M , Y	M	M	M	M	M	M	M	M	M	Y	M	M	
	แผนงานบำรุงรักษา MDB (MA)		1 ครั้ง/ปี	-	-	-	-	-	-	-	-	-	☆	-	-	
4	แผนงานบำรุงรักษา MDB (CAP BANK)	6	M , Y	M	M	M	M	M	M	M	M	M	M	M	M	
	แผนงานบำรุงรักษา MDB (CAP BANK) (MA)		1 ครั้ง/ปี	-	-	-	-	-	-	-	-	-	☆	-	-	
5	แผนงานบำรุงรักษา E MDB	4	M , Y	M	M	M	M	M	M	M	M	M	M	M	M	
	แผนงานบำรุงรักษา E MDB (MA)		1 ครั้ง/ปี	-	-	-	-	-	-	-	-	-	☆	-	-	
6	แผนงานบำรุงรักษา GENERATOR	3	W , M , Y	M	M	M	M	M	M	M	M	M	M	Y	M	
	แผนงานบำรุงรักษา GENERATOR (MA)		2 ครั้ง/ปี	-	-	-	-	-	☆	-	-	-	-	-	☆	
7	แผนงานบำรุงรักษา PABX	1	M , Q	M	Q	M	M	Q	M	M	Q	M	M	Q	M	
	แผนงานบำรุงรักษา PABX (MA)		4 ครั้ง/ปี	-	☆	-	-	☆	-	-	☆	-	-	☆	-	
8	แผนงานบำรุงรักษา SOLAR ROOF TOP	1	M	M	M	M	M	M	M	M	M	M	M	M	M	
	แผนงานบำรุงรักษา SOLAR ROOF TOP (MA)		4 ครั้ง/ปี	☆			☆			☆			☆			
9	แผนงานบำรุงรักษา FIRE ALARM CONTROL PANEL	2	M	M	M	M	M	M	M	M	M	M	M	M	M	
	แผนงานบำรุงรักษา FIRE ALARM CONTROL PANEL(MA)		3 ครั้ง/ปี	-	☆	-	-	-	☆	-	-	-	☆	-	-	
10	แผนงานบำรุงรักษา LIFT (MA)	9	12 ครั้ง/ปี	☆	☆	☆	☆	☆	☆	☆	☆	☆	☆	☆	☆	
11	แผนงานบำรุงรักษาระบบบันไดเลื่อน (MA)	40	12 ครั้ง/ปี	☆	☆	☆	☆	☆	☆	☆	☆	☆	☆	☆	☆	
12	แผนงานบำรุงรักษาระบบ BAS,RMS (MA)	1	3 ครั้ง/ปี	-	☆	-	-	-	☆	-	-	-	☆	-	-	
13	แผนงานบำรุงรักษา EMERGENCYLIGHT	234	M	M	M	M	M	M	M	M	M	M	M	M	M	
14	แผนงานบำรุงรักษา สอบเทียบมิเตอร์ไฟฟ้า	377	3Y	-	-	-	-	-	-	-	-	-	-	-	-	
15	แผนงานบำรุงรักษาอุปกรณ์ไฟฟ้าในห้องควบคุมไฟตามชั้นอาคาร	66	M	M	M	M	M	M	M	M	M	M	M	M	M	
16	แผนงานบำรุงรักษาระบบ SOUND	1	M	M	M	M	M	M	M	M	M	M	M	M	M	
17	แผนงานบำรุงรักษา สอบเทียบวัด เครื่องมือวัด	5	Y	-	-	-	-	-	-	-	-	Y	-	-	-	
CODE <input checked="" type="checkbox"/> เป็นไปตามค่ามาตรฐาน <input checked="" type="checkbox"/> ไม่เป็นไปตามค่ามาตรฐาน <input type="checkbox"/> ไม่ได้ตรวจสอบ/ไม่มีใช้งาน *ด				ทุก 3 เดือน												

SCHEDULE MAINTENANCE 2568 PLAN

แผนงานบำรุงรักษาระบบปรับอากาศ ปี 2568

แก้ไขครั้งที่.....

งานบำรุงรักษาระบบปรับอากาศ แผนงานระบบ

ลำดับ	รายการแผนงานบำรุงรักษา	จำนวนเครื่องจักร หรือพื้นที่	แผนบำรุงรักษาตามรอบ เวลา	ม.ค.	ก.พ.	มี.ค.	เม.ย.	พ.ค.	มิ.ย.	ก.ค.	ส.ค.	ก.ย.	ต.ค.	พ.ย.	ธ.ค.	หมายเหตุ
1	แผนงานบำรุงรักษา CHILLER	5	M, Q, Y	M	M	Q	M	M	Q	M	M	Q	M	M	Y	
	แผนงานบำรุงรักษา CHILLER (MA)		6 ครั้ง/ปี	☆		☆		☆		☆		☆		☆		
2	แผนงานบำรุงรักษา CHILLED WATER PRIMARY PUMP	7	W, M, Q, H, Y	M	M	Q	M	M	H	M	M	Q	M	M	Y	
3	แผนงานบำรุงรักษา CONDENSER WATER PUMP	7	W, M, Q, H, Y	M	M	Q	M	M	H	M	M	Q	M	M	Y	
4	แผนงานบำรุงรักษา CHILLED WATER SECOUNDARY PUMP	11	W, M, Q, H, Y	M	M	Q	M	M	H	M	M	Q	M	M	Y	
5	แผนงานบำรุงรักษา COOLING TOWER	8	W, M, Q, Y	M	M	Q	M	M	H	M	M	Q	M	M	Y	
6	แผนงานบำรุงรักษา OZONE(MA)	1	4 ครั้ง/ปี	-	-	☆	-	-	☆	-	-	☆	-	-	☆	
7	แผนงานบำรุงรักษา AIR HANDING UNIT - AHU(ส่วนกลาง)	43	M, Q, Y	M	M	Q	M	M	Q	M	M	Q	M	M	Y	
8	แผนงานบำรุงรักษา AIR HANDING UNIT - AHU(ร้านค้า)	238	M, Q, Y	M	M	Q	M	M	Q	M	M	Q	M	M	Y	
	แผนงานบำรุงรักษา AIR HANDING UNIT - AHU(ร้านค้า)(MA)		3 ครั้ง/ปี	☆	-	-	-	☆	-	-	-	☆	-	-	-	
9	แผนงานบำรุงรักษา AIR SPLIT TYPE	23	M, Q, H, Y	M	M	Q	M	M	H	M	M	Q	M	M	Y	
10	แผนงานบำรุงรักษา PRESSURIZED FAN	18	M, Q, Y	M	M	Q	M	M	Q	M	M	Q	M	M	Y	
11	แผนงานบำรุงรักษา KITCHEN EXHAUST FAN	20	M, Q, Y	M	M	Q	M	M	Q	M	M	Q	M	M	Y	
	แผนงานบำรุงรักษา KITCHEN EXHAUST FAN (ล้างท่อ) (MA)		1 ครั้ง/ปี	-	-	-	-	-	-	-	-	☆	-	-	-	
12	แผนงานบำรุงรักษา MAKE UP AIR FAN	20	M, Q, Y	M	M	Q	M	M	Q	M	M	Q	M	M	Y	
13	แผนงานบำรุงรักษา SMOKE VENTILATION FAN	6	M, Q, Y	M	M	Q	M	M	Q	M	M	Q	M	M	Y	
14	แผนงานบำรุงรักษา PARKING VENTILATION FAN	118	M, Q, Y	M	M	Q	M	M	Q	M	M	Q	M	M	Y	
15	แผนงานบำรุงรักษา สอบเทียบวัด เครื่องมือวัด	3	Y	-	-	-	-	-	-	-	-	Y	-	-	-	
16	แผนงานบำรุงรักษา สอบเทียบวัด TEMPERATURE	28	Y	-	-	-	-	Y	-	-	-	-	-	-	-	
17	แผนงานบำรุงรักษา สอบเทียบวัด PRESSURE GAUGE	78	Y	-	-	-	-	-	-	Y	-	-	-	-	-	

CODE ☒ เป็นไปตามค่ามาตรฐาน ☒ ไม่เป็นไปตามค่ามาตรฐาน ☐ ไม่ได้ตรวจสอบ/ไม่มีใช้งาน * ต้องแก้ไข W = ประจำสัปดาห์ M = ประจำเดือน Q = ทุก 3 เดือน H = ทุก 6 เดือน Y = ประจำปี